

M. 1:500  
im Original

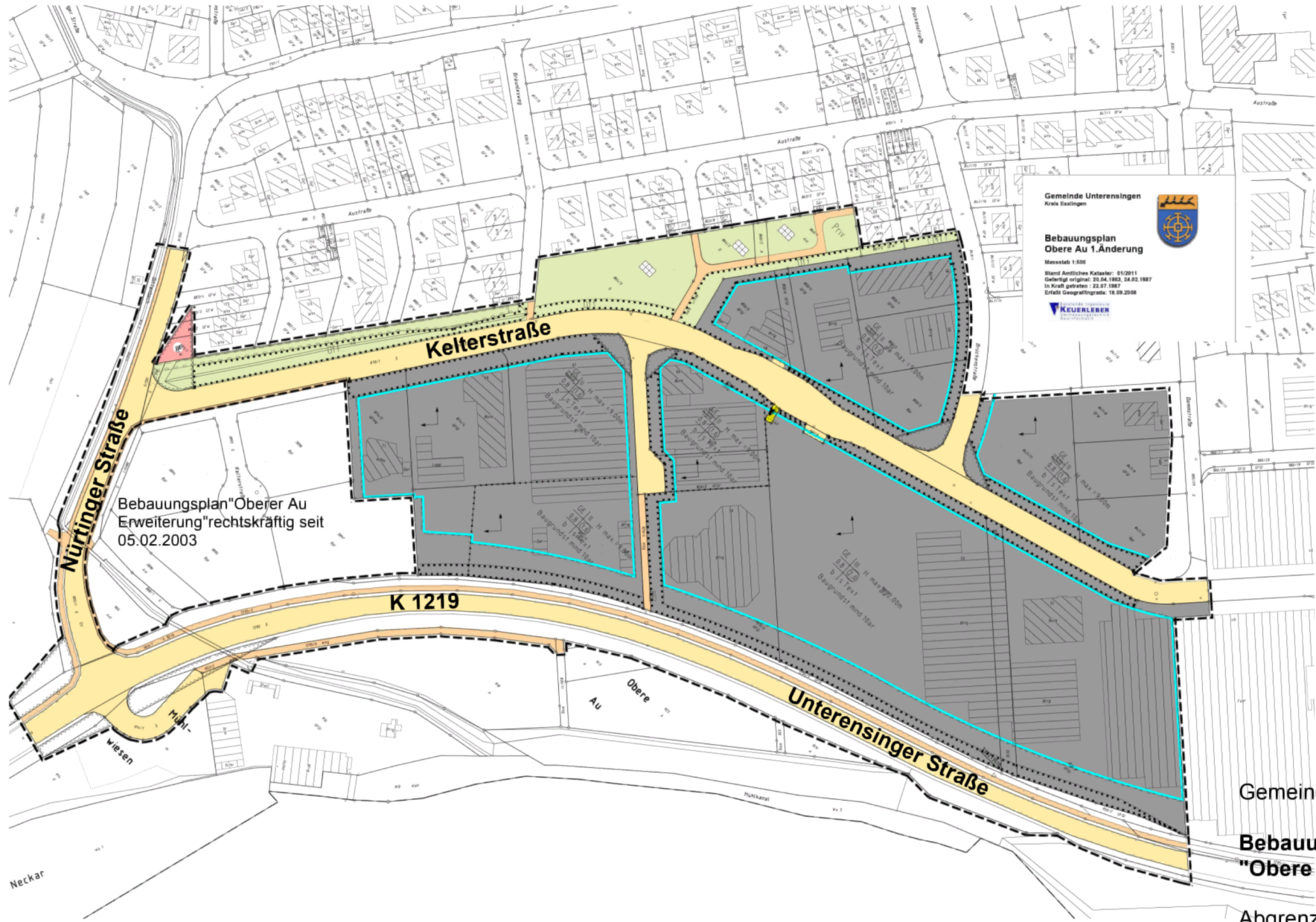

Gemeinde Unterensingen  
Kreis Esslingen



**Bebauungsplan  
Obere Au 1. Änderung**

Messstab 1:500  
Stand Amtliches Kataster: 01/2011  
Gelände original: 05.04.1983, 24.02.1987  
in Kraft getreten: 22.07.1987  
Erfasst Geographische: 18.09.2008



Bebauungsplan "Oberer Au  
Erweiterung" rechtskräftig seit  
05.02.2003

Gemeinde Unterensingen

**Bebauungsplan  
"Obere Au 3. Änderung"**

Abgrenzung des Geltungsbereichs  
des Bebauungsplans

--- Geltungsbereich der Bebauungsplanänderung

Der Geltungsbereich der Bebauungsplanänderung "Obere Au 3. Änderung" ist deckungsgleich mit der Abgrenzung des Bebauungsplans „Obere Au 1. Änderung“, in Kraft getreten am 03.01.1984, mit seiner textlichen Änderung „Obere Au 2. Änderung“, in Kraft getreten am 22.07.1987.