

Bühne
58,15 m²

31 RFB = +273.66 = +0.915
FFB = +120mm = +1.035

B: Parkett und Sockel
W: Anstrich
D: Anstrich

iL ca. 4,09 m

Sturz UK = +4,67m = 277,435

33 RFB = +272.76
FFB = +180mm

B: Fliesen und Sockel
W: Anstrich
D: GK, gest. Abhängung

iL ca. 3,05 m

Zugang

FESTHALLE: 120 SITZPLÄTZE

3,30⁵

10,95

4,50

4,50

3,65⁵

1	2	3	4	5	6	7	8	9	10	11	12	13	14	15	16	17	18	19	20
									30										40
									50										60
									70										80
									90										100
									110										120

55

45

55

45

55

45

55

45

55

45

55

45

55

45

55

45

55

45

55

45

55

45

55

45

55

45

55

45

3,30⁵

10,95

3,65⁵



Genehmigt

Esslingen am Neckar, den 16.02.2005
Landratsamt Esslingen

11,14⁵

11,14⁵

1. FESTHALLE: 120 SITZPLÄTZE

BRH = 1,00 m

Kellnergang
13,86 m²

21 RFB = +272.765 = +0.00
FFB = +160mm = +0.16

B: Fliesen und Sockel
W: Anstrich
D: GK, gest. Abhängung 20.0 cm

Pers.
4,06 m²

23 RFB = +272.765 = +0.00
FFB = +160mm = +0.16

B: Fliesen
W: Fliesen 1.80m, Anstrich
D: GK, empfindl., gest. Abhängung 20.0 cm

iL ca. 2,62 m

Lager
12,36 m²

Flur
9,57 m²

Bühne
58,15 m²

31 RFB = +273,68 = +0,915
FFB = +120mm = +1,035

B Parkett und Sockel
W Anstrich
D Anstrich

i.L. ca. 4,09 m

Sturz UK = +4,87m = 277,435

33 RFB = +272,1
FFB = +180mm

B Fliesen und Sockel
W Anstrich
D GK, glatt, Abhängung

i.L. ca. 3,05 m
Zugan

FESTHALLE: 128 SITZPLÄTZE

4,40⁵

8,75

3,00

3,00

4,75⁵

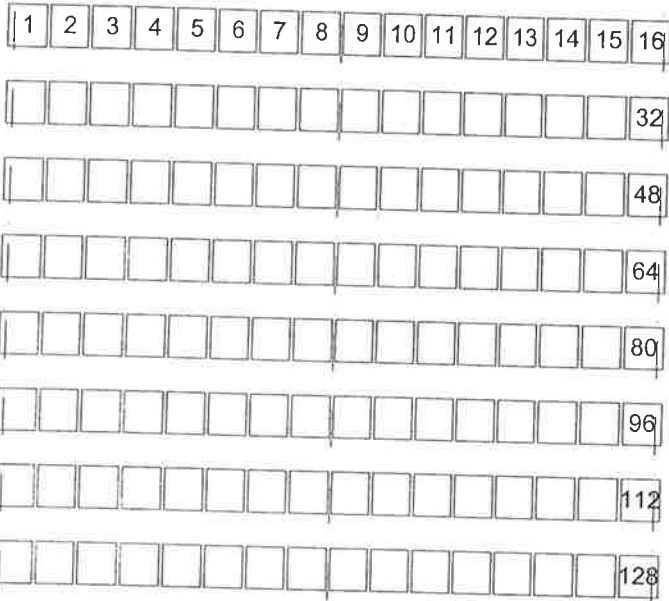

4,40⁵

8,75

10,64⁵

10,64⁵

4,75⁵

Genehmigt



Esslingen am Neckar, den 15.02.2005
Landratsamt Esslingen

2. FESTHALLE: 128 SITZPLÄTZE

Kellnergang
13,86 m²

21 RFB = +272,765 = +0,00
FFB = +180mm = +0,18

B. Fliesen und Sockel
W. Anstrich
D. GK, glatt, Abhängung 20,0 cm

Pers.
4,06 m²

23 RFB = +272,765 = +0,00
FFB = +180mm = +0,18

B. Fliesen
W. Fliesen 1,80m, Anstrich
D. GK imprägniert, glatt, Abhängung 20,0 cm

i.L. ca. 2,82 m

Lager
12,36 m²

Flur
9,57 m²

Wandverkleidung Alu-Komprespan 15 mm
BRH = 0,00 m
BRH = 0,00 m
BRH = 0,00 m

BRH = 1,00 m
BRH = 1,00 m
BRH = 1,00 m

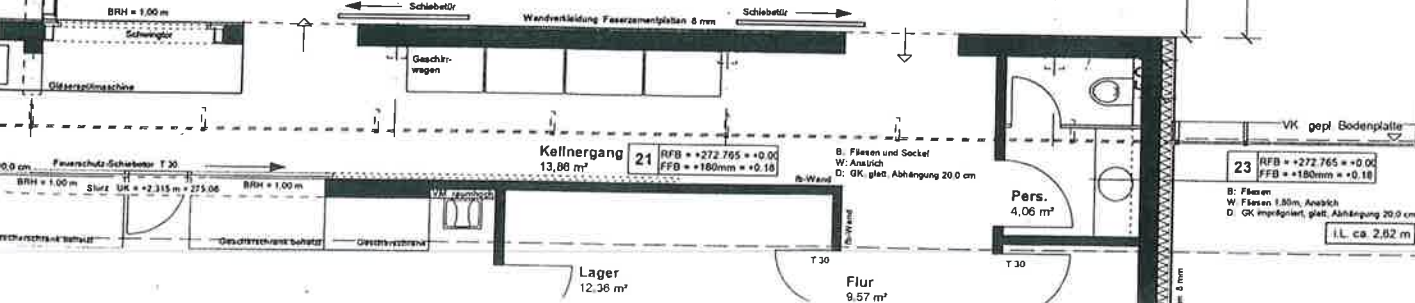

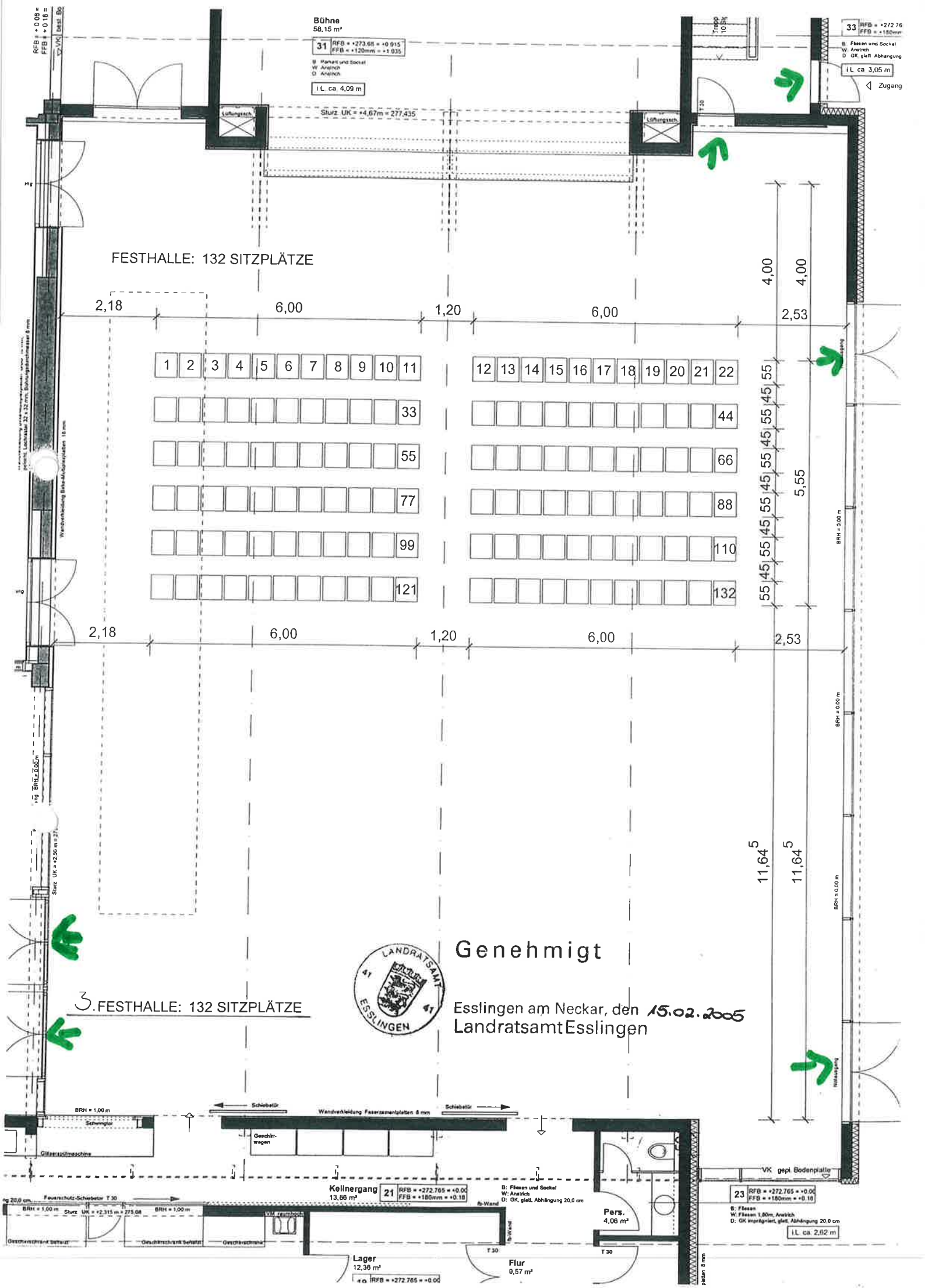

Bühne
58,15 m²
31 RFB = +273.65 = +0.915
FFB = +120mm = +1.035
B: Parkett und Sockel
W: Anleisch
D: Anleisch
i.L. ca. 4,09 m

33 RFB = +272.76 = +1.80mm
FFB = +180mm
B: Fliesen und Sockel
W: Anleisch
D: GK, glatt, Abhängung
i.L. ca. 3,05 m
Zugang

FESTHALLE: 132 SITZPLÄTZE

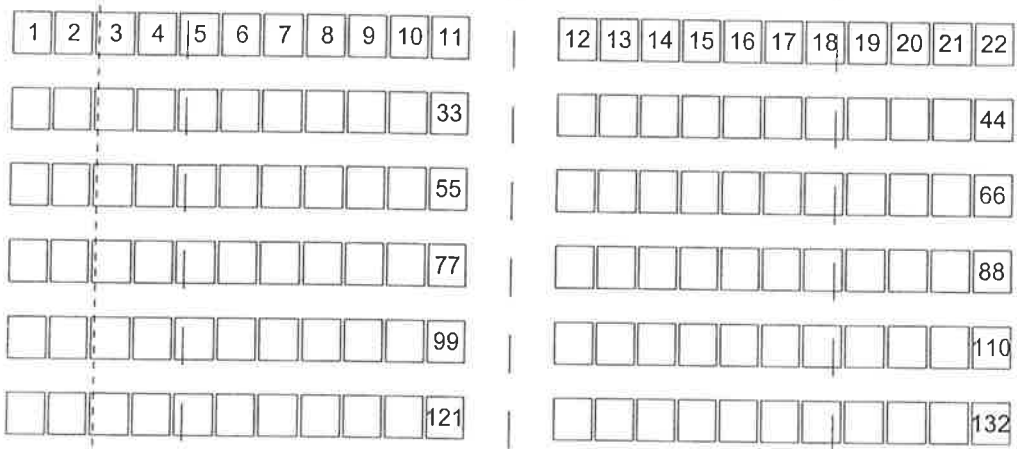

Genehmigt

Esslingen am Neckar, den *15.02.2005*
Landratsamt Esslingen

3. FESTHALLE: 132 SITZPLÄTZE

Kellnergang 21
13,86 m²
RFB = +272.765 = +0.00
FFB = +180mm = +0.18
B: Fliesen und Sockel
W: Anleisch
D: GK, glatt, Abhängung 20.0 cm

23 RFB = +272.765 = +0.00
FFB = +180mm = +0.18
B: Fliesen
W: Fliesen 1.00m, Anleisch
D: GK imprägniert, glatt, Abhängung 20.0 cm
i.L. ca. 2,82 m

Lager
12,36 m²
RFB = +272.765 = +0.00

Flur
9,57 m²

Pers.
4,06 m²

BRH = 1,00 m

BRH = 0,00 m

11,64⁵

11,64⁵

4,00

4,00

55 | 45 | 55 | 45 | 55 | 45 | 55 | 45 | 55 | 45 | 55

5,55

BRH = 0,00 m

BRH = 0,00 m

BRH = 0,00 m

BRH = 0,00 m

RFB = +0.08
FFB = +0.18

mg

mg

mg

mg

mg

mg

mg

Trepp
10 Stk

Trepp
10 Stk

Trepp
10 Stk

Trepp
10 Stk

Trepp
10 Stk

Trepp
10 Stk

Trepp
10 Stk

Wandverklebung
BRH = 0,00m
Wandverklebung
BRH = 0,00m
Wandverklebung
BRH = 0,00m
Wandverklebung
BRH = 0,00m

Wandverklebung
BRH = 0,00m
Wandverklebung
BRH = 0,00m
Wandverklebung
BRH = 0,00m
Wandverklebung
BRH = 0,00m

Wandverklebung
BRH = 0,00m
Wandverklebung
BRH = 0,00m
Wandverklebung
BRH = 0,00m
Wandverklebung
BRH = 0,00m

Schiebetür
Wandverklebung
Faserzementplatten 8 mm
Schiebetür

Geschirrwagen
Geschirrwagen
Geschirrwagen
Geschirrwagen

Geschirrwagen
Geschirrwagen
Geschirrwagen
Geschirrwagen

Zugang

Zugang

Zugang

Zugang

Zugang

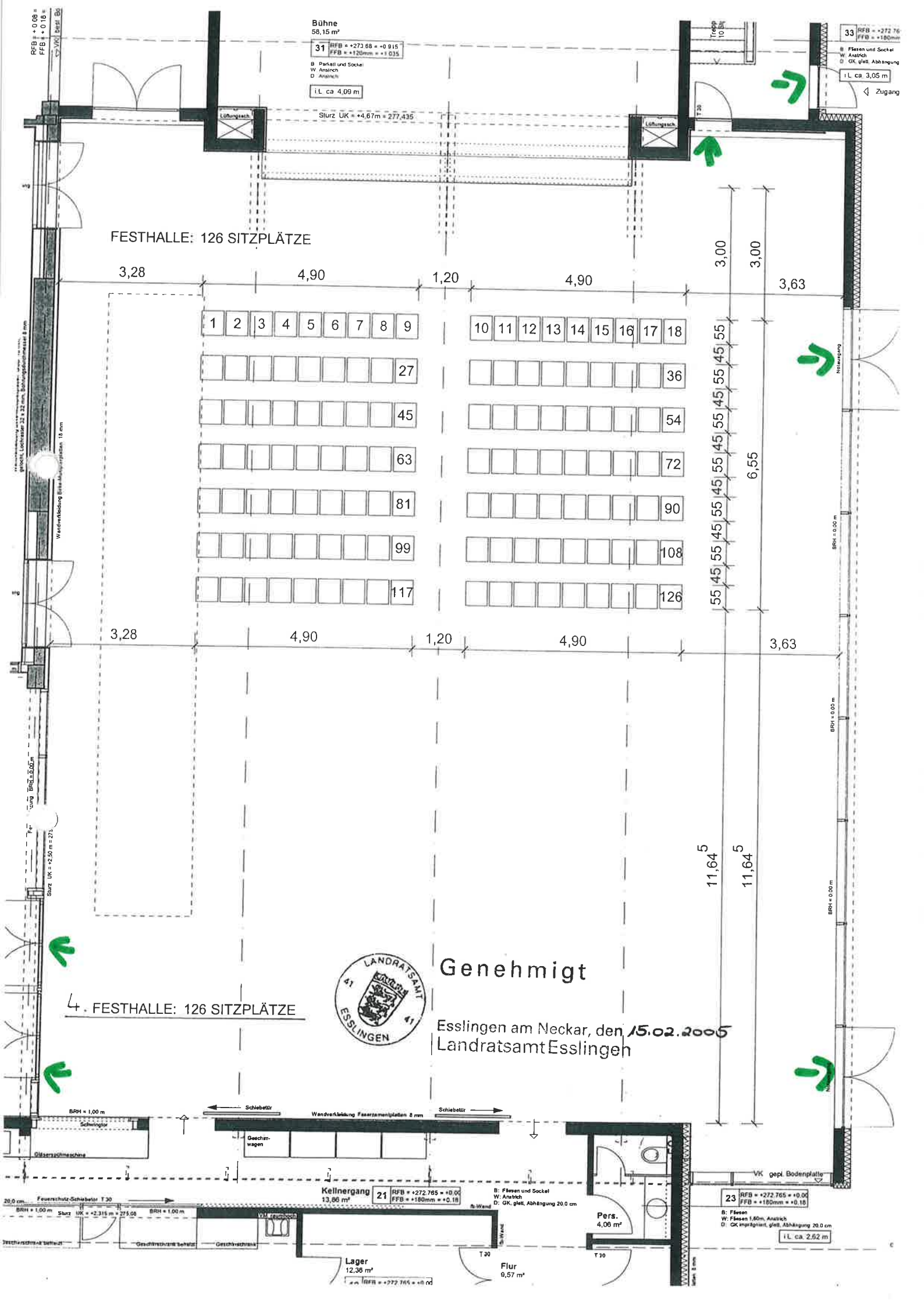

Bühne
58,15 m²

31 RFB = +273,68 ± 0,915
FFB = +120mm ± +1,035

B: Parkett und Sockel
W: Anstrich
D: Anstrich

iL ca 4,09 m

Slurz UK = +4,67m = 277,435

33 RFB = +272,76
FFB = +180mm

B: Fliesen und Sockel
W: Anstrich
D: GK, glatt, Abhängung

iL ca 3,05 m

Zugang

FESTHALLE: 126 SITZPLÄTZE

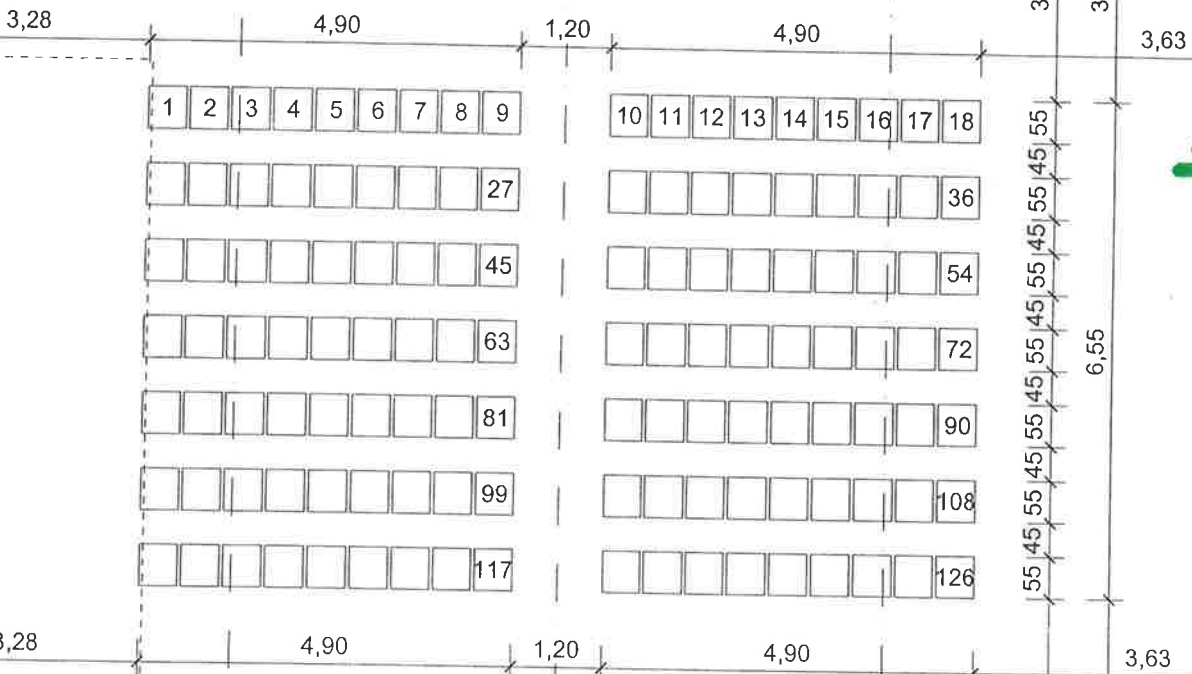

Genehmigt

Esslingen am Neckar, den 15.02.2005
Landratsamt Esslingen



4. FESTHALLE: 126 SITZPLÄTZE

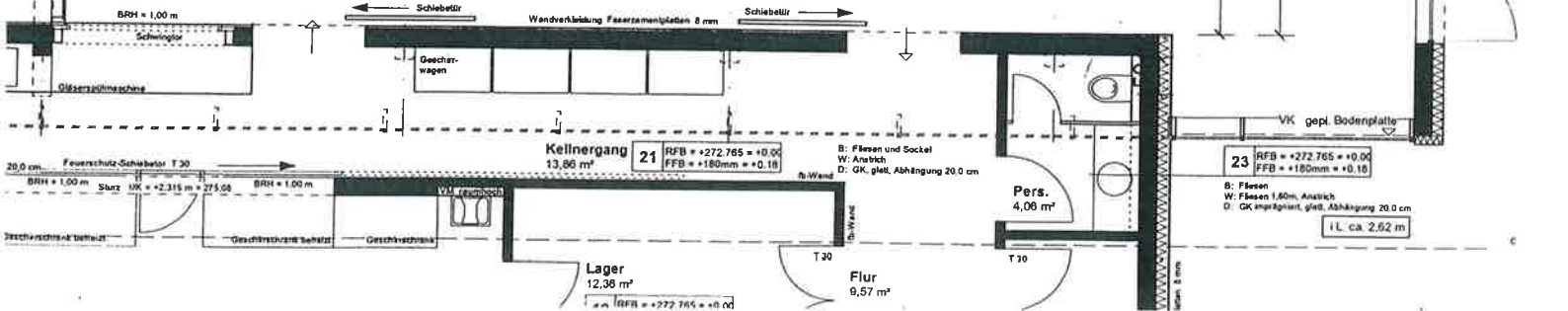

Kellnergang 21 RFB = +272,765 ± 0,00
FFB = +180mm ± +0,18

B: Fliesen und Sockel
W: Anstrich
D: GK, glatt, Abhängung 20,0 cm

iL ca 2,62 m

Pers.
4,06 m²

23 RFB = +272,765 ± 0,00
FFB = +180mm ± +0,18

B: Fliesen
W: Fliesen 1,60m, Anstrich
D: GK eingetupft, glatt, Abhängung 20,0 cm

iL ca 2,62 m

Lager
12,36 m²

Flur
9,57 m²

RFB = +0.08
FFB = +0.18

Bühne
58.15 m²

31 RFB = +273.68 = +0.915
FFB = +120mm = +1.035

B: Parkett und Sockel
W: Anstrich
D: Anstrich

i.L ca 4,09 m

Sturz UK = +4,67m = 277,435

33 RFB = +272.76
FFB = +180mm

B: Fliesen und Sockel
W: Anstrich
D: GK, glatt, Abhängung

i.L ca 3,05 m
Zugang

FESTHALLE: 117 SITZPLÄTZE

3,30⁵

10,95

4,00

4,00

3,65⁵

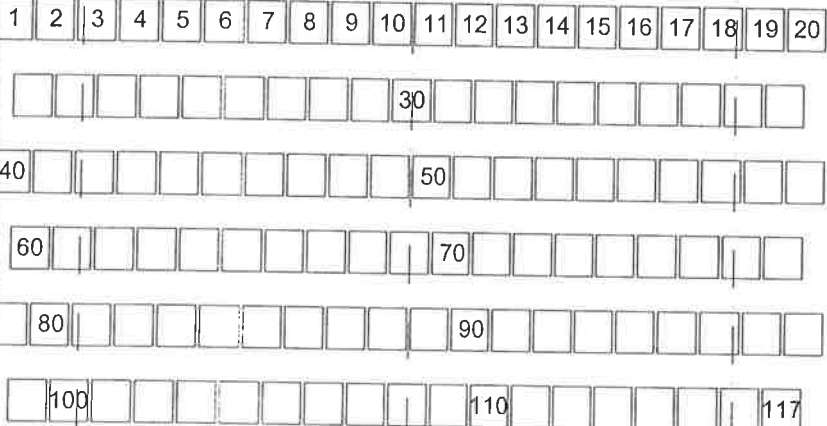

4,00

4,00

5,55

11,64⁵

11,64⁵



Genehmigt

Esslingen am Neckar, den 15.02.2005
Landratsamt Esslingen

5, FESTHALLE: 117 SITZPLÄTZE

BRH = 1,00 m

Schiebetür

Wandverkleidung Faserverzementplatten 8 mm

Schiebetür

Geschirrwagen

Kellnergang
13,86 m²

21 RFB = +272.785 = +0.00
FFB = +180mm = +0.18

B: Fliesen und Sockel
W: Anstrich
D: GK, glatt, Abhängung 20.0 cm

Pers.
4,06 m²

23 RFB = +272.765 = +0.00
FFB = +180mm = +0.18

B: Fliesen
W: Fliesen 180m, Anstrich
D: GK imprägniert, glatt, Abhängung 20.0 cm

i.L ca 2,62 m

Lager
12,38 m²

Flur
9,57 m²

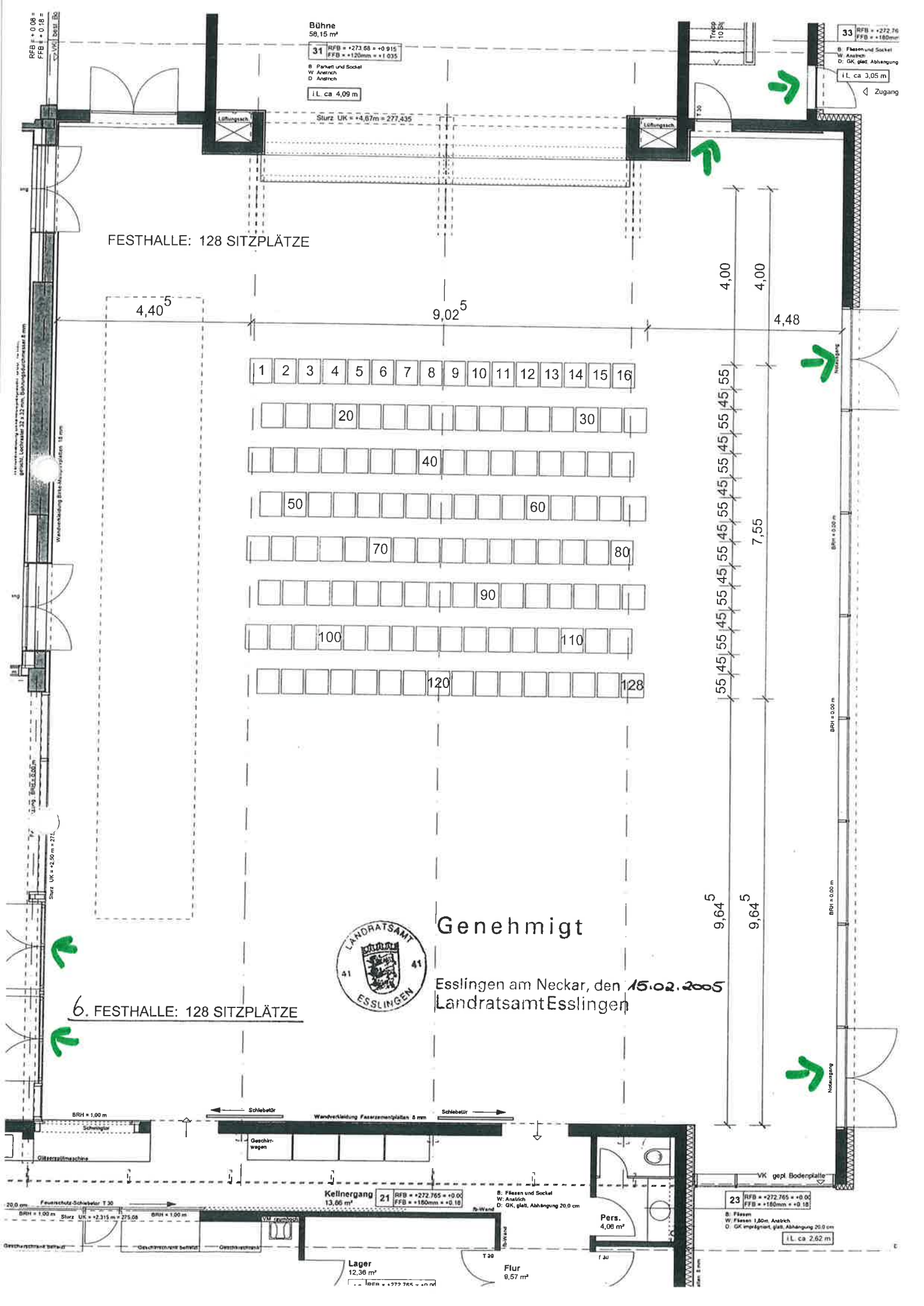

FESTHALLE: 128 SITZPLÄTZE

4,40⁵

9,02⁵

4,48

4,00

4,00

7,55

9,64⁵

9,64⁵

Bühne
58,15 m²
31 RFB = +273,68 = +0,915
FFB = +120mm = +1,035
B Parkett und Sockel
W Anstrich
D Anstrich
I.L. ca 4,09 m



Genehmigt

Esslingen am Neckar, den 15.02.2005
Landratsamt Esslingen

6. FESTHALLE: 128 SITZPLÄTZE

Kellnereingang
13,06 m²
21 RFB = +272,765 = +0,00
FFB = +150mm = +0,16

Lager
12,36 m²
I.L. ca. +272,765 = ... m

Flur
9,57 m²

Pers.
4,06 m²

23 RFB = +272,765 = +0,00
FFB = +160mm = +0,18
B: Fliesen
W: Fliesen 180m Anstrich
D: GK imprägniert, glat. Abhängung 20,0 cm
I.L. ca 2,62 m

33 RFB = +272,76
FFB = +160mm
B: Fliesen und Sockel
W: Anstrich
D: GK, glat. Abhängung
I.L. ca 3,05 m
Zugang

RFB = +0,08 =
FFB = +0,18 =

Wandverkleidung
glat. Holzbohlen 32 x 32 mm, Bühnenbohlen 32 x 32 mm
Wandverkleidung
glat. Holzbohlen 32 x 32 mm, Bühnenbohlen 32 x 32 mm

Sturz UK = +2,50 m = 215
BRH = 0,00 m

BRH = 1,00 m
Schlebetür
Gülleerlösmaschine

BRH = 1,00 m
Schlebetür
Wandverkleidung
Faserzementplatten 8 mm
Schlebetür

VK gept Bodenplatte

Bühne
58,15 m²

31 RFB = +273,68 = +0,915
FFB = +120mm = +1,035

B Parkett und Sockel
W Anstrich
D Anstrich

iL ca 4,09 m

Sturz UK = +4,67m = 277,435

33 RFB = +272,71
FFB = +180mm

B Fliesen und Sockel
W Anstrich
D GK, glatt, Abhängung

iL ca 3,05 m

Zugang

FESTHALLE: 240 SITZPLÄTZE

3,30⁵

10,95

4,50

4,50

3,65⁵

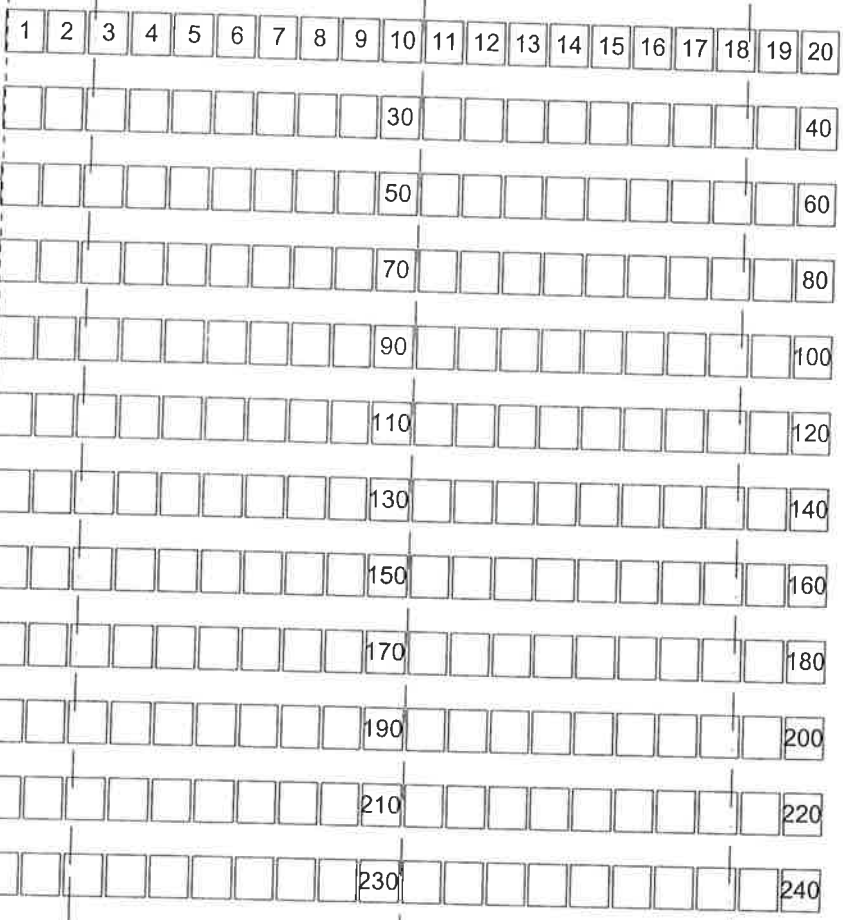

55 45 55 45 55 45 55 45 55 45 55 45 55 45 55 45 55 45 55 45 55

11,55

BRH = 0,00 m

BRH = 0,00 m

BRH = 0,00 m

3,30⁵

10,95

3,65⁵

5,14⁵

5,14⁵



Genehmigt

Esslingen am Neckar, den 15.02.2009

FESTHALLE: 240 SITZPLÄTZE

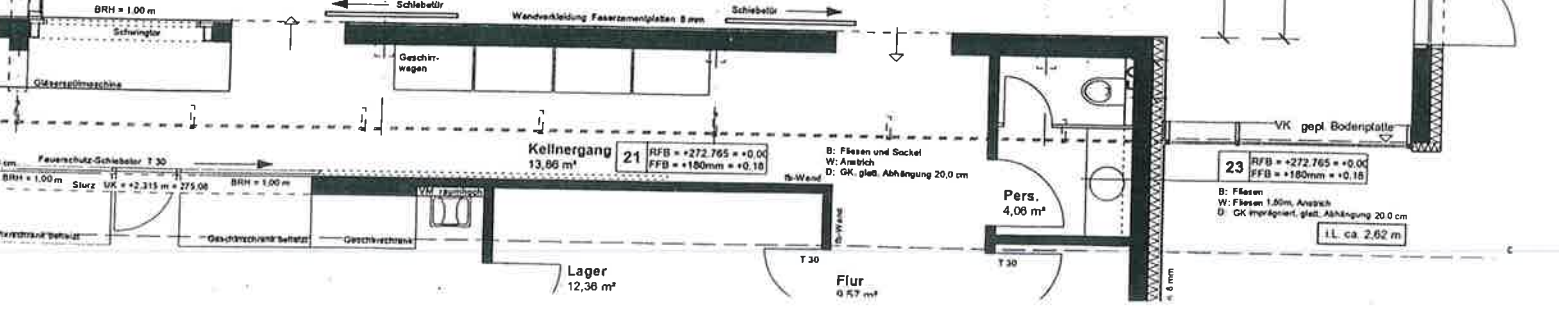

Bühne
58,15 m²

31 RFB = +273,58 = +0,915
FFB = +120mm = +1,035

B: Parkett und Sockel
W: Anstrich
D: Anstrich

iL ca 4,09 m

Sturz UK = +4,67m = 277,435

33 RFB = +272,76
FFB = +180mm

B: Fliesen und Sockel
W: Anstrich
D: GK, glat., Abhängung

iL ca 3,05 m

Zugang

FESTHALLE: 240 SITZPLÄTZE

4,40⁵

8,75

3,00

3,00

4,75⁵

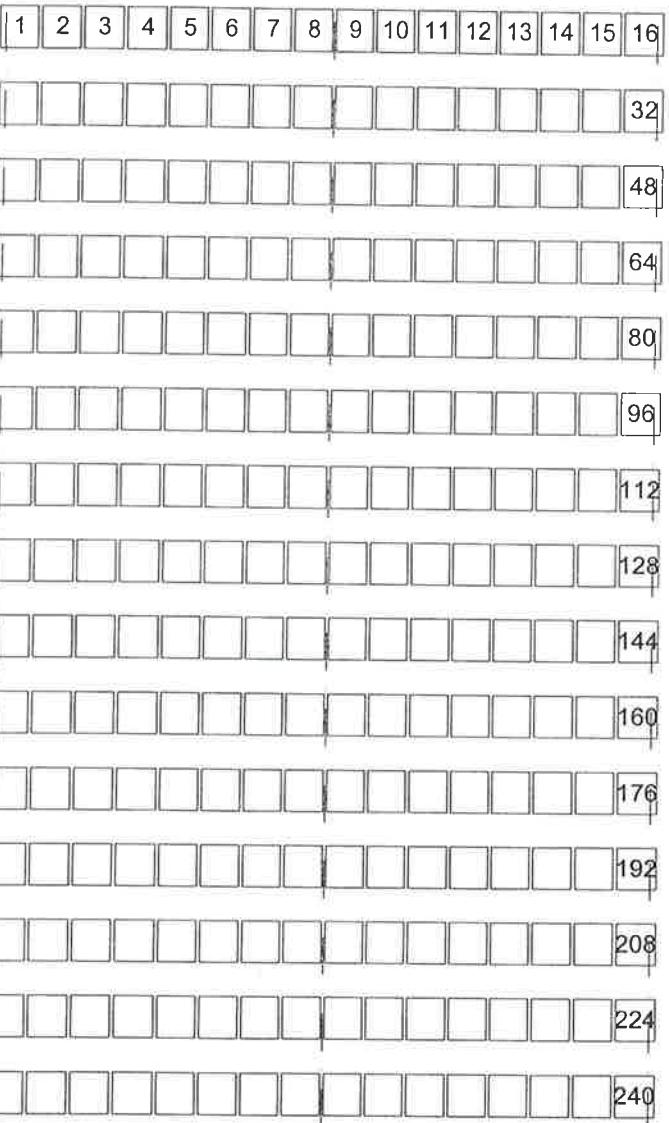

4,40⁵

8,75

3,64⁵

3,64⁵

4,75⁵

Genehmigt



Esslingen am Neckar, den 15.02.2005

8. FESTHALLE: 240 SITZPLÄTZE

Hörungsraum

RFB = +0,04 =
FFB = +0,18 =

Wandverkleidung Faserzementplatten 8 mm
gleichl. Lochraster 32 x 32 mm, Schutzgriffhöhe 8 mm
Wandverkleidung Faserzementplatten 8 mm

Sturz BRZ = 0,60 m

Sturz UK = +2,58 m = 272,1

BRH = 1,00 m

Schiebetür

Wandverkleidung Faserzementplatten 8 mm

Schiebetür

Geschirrwagen

Kellnergang
13,88 m²

21 RFB = +272,765 = +0,06
FFB = +180mm = +0,18

B: Fliesen und Sockel
W: Anstrich
D: GK, glat., Abhängung 20,0 cm

Pers.
4,06 m²

23 RFB = +272,765 = +0,06
FFB = +180mm = +0,18

B: Fliesen
W: Fliesen 1,60m, Anstrich
D: GK imprägniert, glat., Abhängung 20,0 cm

iL ca 2,62 m

Lager
12,36 m²

Flur
9,57 m²

Feuerschutz-Schiebetür T 30
BRH = 1,00 m Sturz UK = +2,315 m = 275,06 BRH = 1,00 m

Geschirrwagen betriebl.

Geschirrwagen betriebl.

Geschirrwagen

T 30

T 30

BRH = 0,00 m

BRH = 0,00 m

BRH = 0,00 m

BRH = 0,00 m

Treppe
10 St.

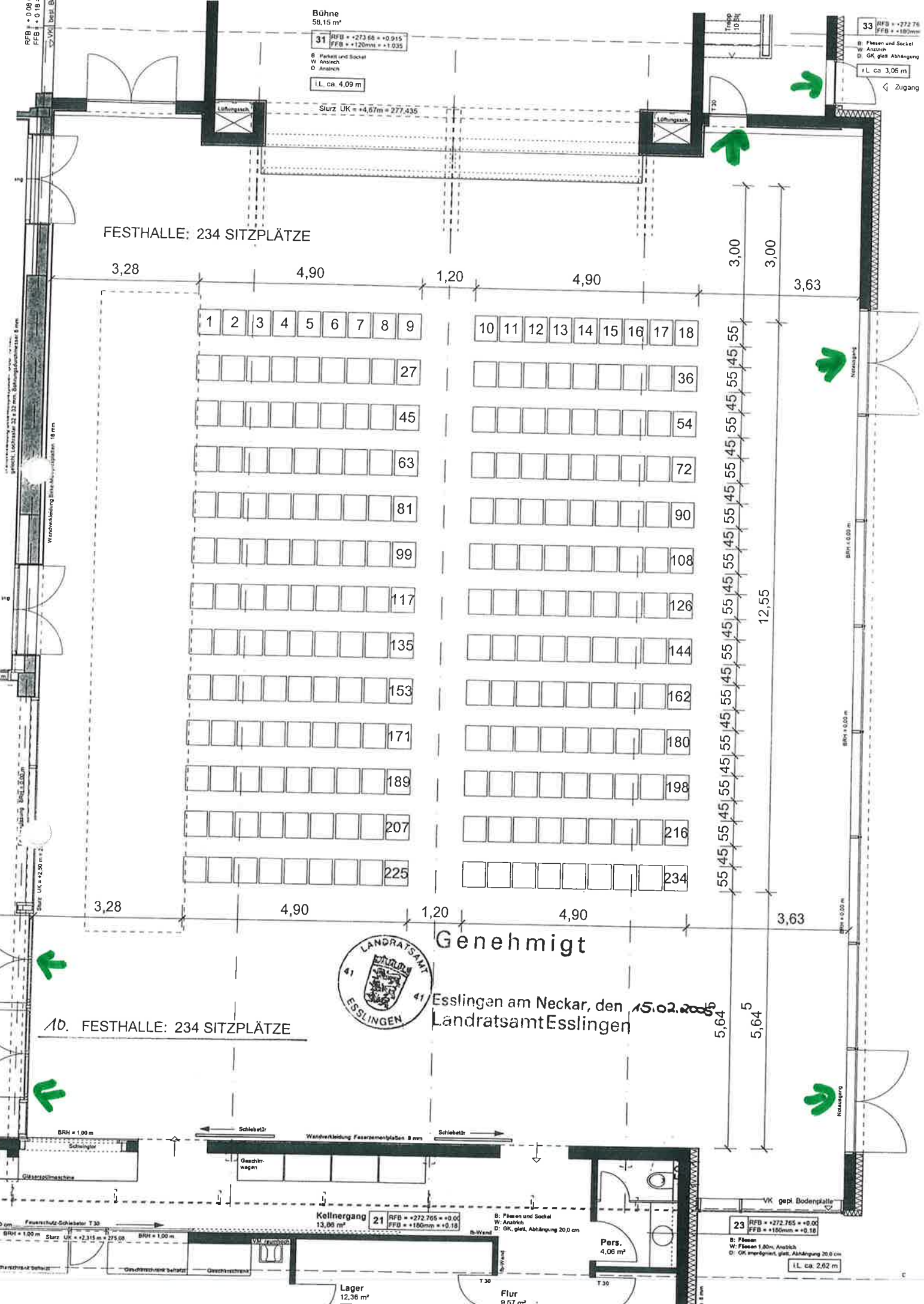

Bühne
58,15 m²
31 RFB = +273,66 = +0,915
FFB = +120mm = +1,035
B: Fliesen und Sockel
W: Anstrich
O: Anstrich
i.L. ca. 4,09 m

33 RFB = +272,76
FFB = +180mm
B: Fliesen und Sockel
W: Anstrich
D: GK, glatt, Abhängung
i.L. ca. 3,05 m
Zugang

FESTHALLE: 234 SITZPLÄTZE

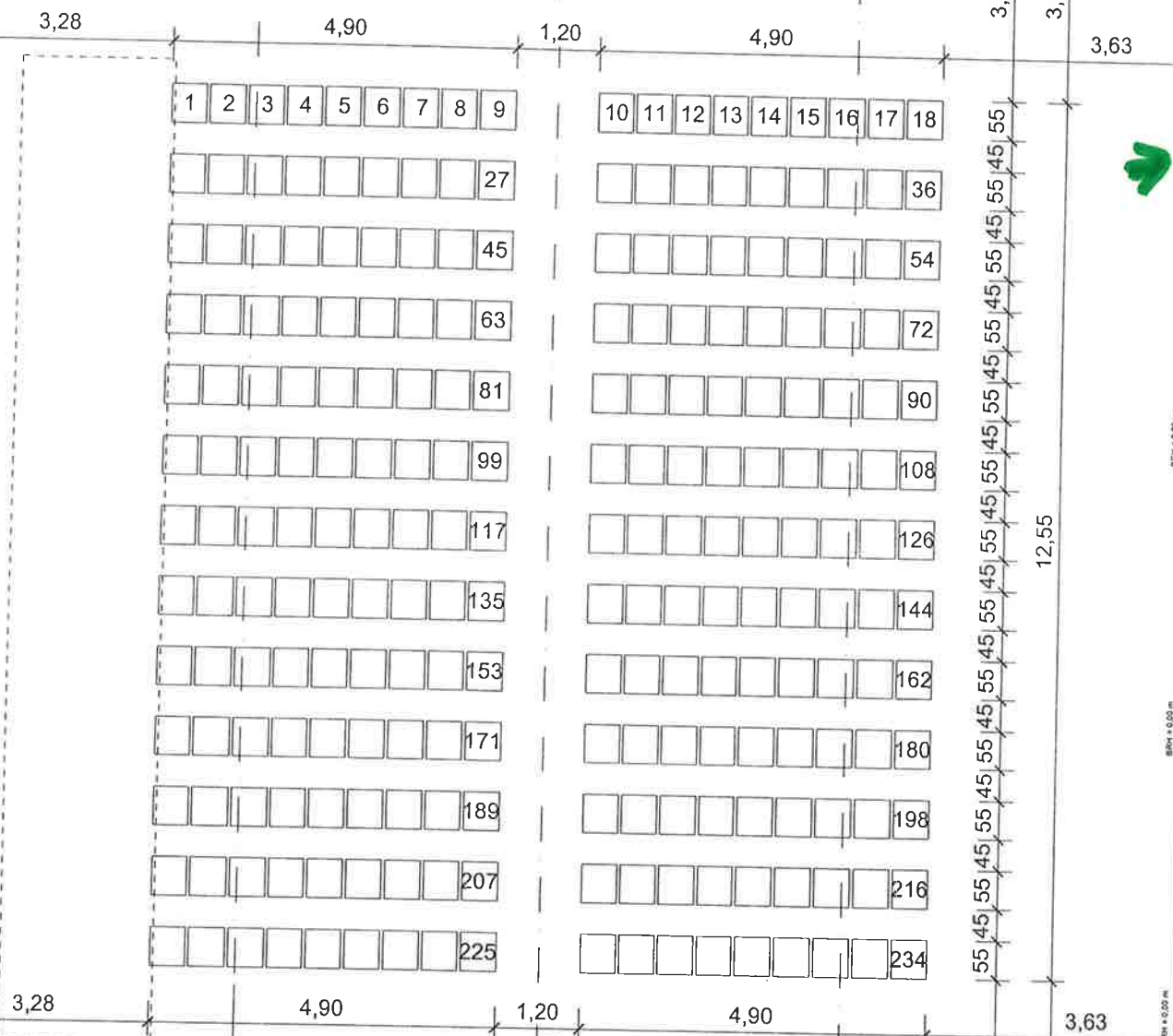

Genehmigt



Esslingen am Neckar, den 15.02.2006
Landratsamt Esslingen

10. FESTHALLE: 234 SITZPLÄTZE

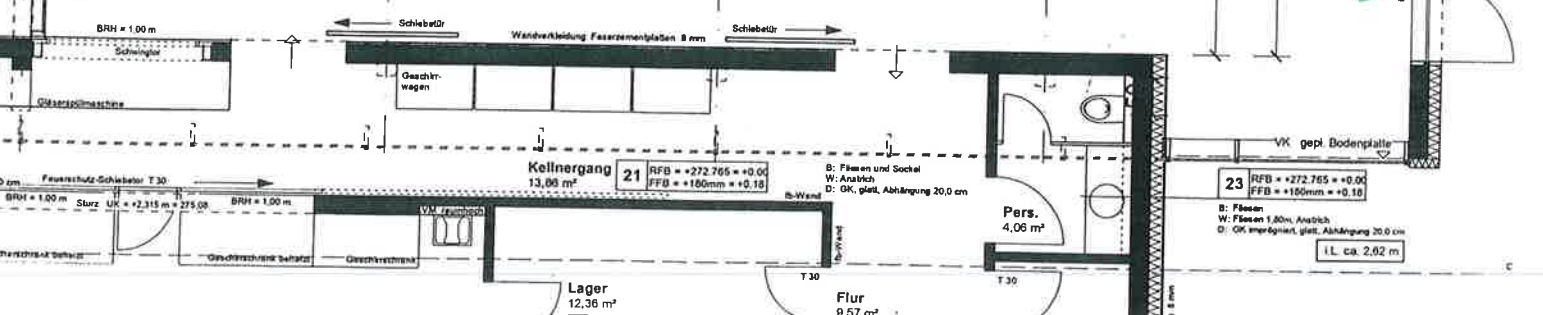

21 RFB = +272,765 = +0,00
FFB = +180mm = +0,18
B: Fliesen und Sockel
W: Anstrich
D: GK, glatt, Abhängung 20,0 cm
i.L. ca. 2,62 m

23 RFB = +272,765 = +0,00
FFB = +180mm = +0,18
B: Fliesen
W: Fliesen 1,80m, Anstrich
D: GK, merkwürd., glatt, Abhängung 20,0 cm
i.L. ca. 2,62 m

RFB = +0,06
FFB = +0,18

Bühne
58,15 m²
31 RFB = +273,65 = +0,915
FFB = +120mm = +1,035
B: Parkett und Sockel
W: Anstrich
D: Anstrich
i.L. ca. 4,09 m

33 RFB = +272,76
FFB = +180mm
B: Fliesen und Sockel
W: Anstrich
D: GK, glatt, Abhängung
i.L. ca. 3,05 m
Zugang

FESTHALLE: 234 SITZPLÄTZE

3,30⁵

10,95

4,00

4,00

3,65⁵

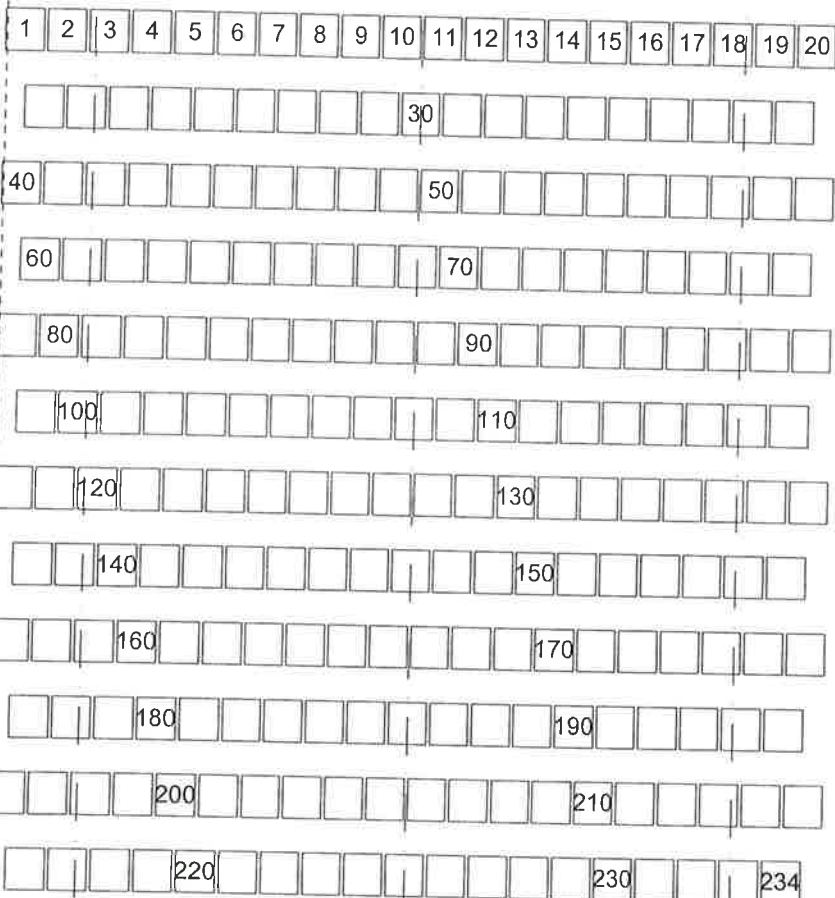

4,00

4,00

3,65⁵

11,55

3,30⁵

10,95

3,65⁵

5,64⁵

5,64⁵



Genehmigt

Esslingen am Neckar, den 15.02.2005⁵
Landratsamt Esslingen

FESTHALLE: 234 SITZPLÄTZE



BRH = 1,00 m

Schiebetür

Wandverkleidung Faserzementplatten 8 mm

Schiebetür

BRH = 1,00 m
Schwinger

Geschirrwagen

Keilnergang 21 RFB = +272,765 = +0,915
FFB = +180mm = +0,18
13,86 m²

B: Fliesen und Sockel
W: Anstrich
D: GK, glatt, Abhängung 20,0 cm

Pers.
4,06 m²

23 RFB = +272,765 = +0,915
FFB = +180mm = +0,18
B: Fliesen
W: Fliesen 1,00 m, Anstrich
D: GK imprägniert, glatt, Abhängung 20,0 cm
i.L. ca. 2,62 m

Lager
12,36 m²

Flur
9,57 m²

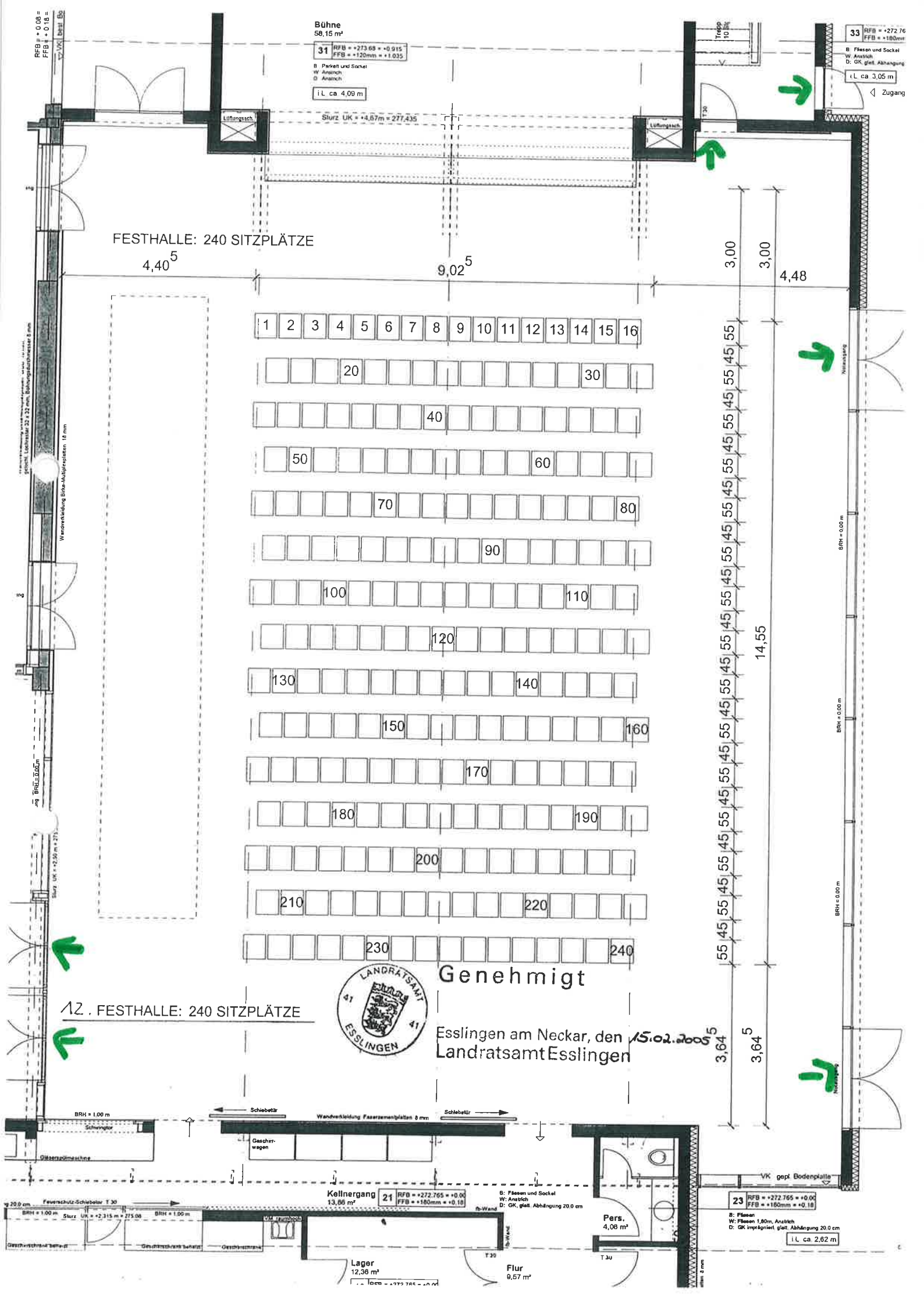

Bühne
58,15 m²

31 RFB = +273,68 = +0,915
FFB = +120mm = +1,035

B Parkett und Sockel
W Anstrich
D Anstrich

iL ca 4,09 m

Sturz UK = +4,67m = 277,435

33 RFB = +272,76
FFB = +180mm

B Fliesen und Sockel
W Anstrich
D GK, glatt, Abhängung

iL ca 3,05 m

Zugang

FESTHALLE: 240 SITZPLÄTZE

4,40⁵

9,02⁵

3,00

3,00

4,48

1 2 3 4 5 6 7 8 9 10 11 12 13 14 15 16

20 30

40

50 60

70 80

90

100 110

120

130 140

150 160

170

180 190

200

210 220

230 240

55 45 55 45 55 45 55 45 55 45 55 45 55 45 55 45 55 45 55 45 55 45 55 45 55

14,55

55 45 55 45 55 45 55 45 55 45 55 45 55 45 55 45 55 45 55 45 55 45 55 45 55

14,55

55 45 55 45 55 45 55 45 55 45 55 45 55 45 55 45 55 45 55 45 55 45 55 45 55

14,55

55 45 55 45 55 45 55 45 55 45 55 45 55 45 55 45 55 45 55 45 55 45 55 45 55

14,55

55 45 55 45 55 45 55 45 55 45 55 45 55 45 55 45 55 45 55 45 55 45 55 45 55

14,55

55 45 55 45 55 45 55 45 55 45 55 45 55 45 55 45 55 45 55 45 55 45 55 45 55

14,55

55 45 55 45 55 45 55 45 55 45 55 45 55 45 55 45 55 45 55 45 55 45 55 45 55

14,55

55 45 55 45 55 45 55 45 55 45 55 45 55 45 55 45 55 45 55 45 55 45 55 45 55

14,55

55 45 55 45 55 45 55 45 55 45 55 45 55 45 55 45 55 45 55 45 55 45 55 45 55

14,55

55 45 55 45 55 45 55 45 55 45 55 45 55 45 55 45 55 45 55 45 55 45 55 45 55

14,55

55 45 55 45 55 45 55 45 55 45 55 45 55 45 55 45 55 45 55 45 55 45 55 45 55

14,55

55 45 55 45 55 45 55 45 55 45 55 45 55 45 55 45 55 45 55 45 55 45 55 45 55

14,55

55 45 55 45 55 45 55 45 55 45 55 45 55 45 55 45 55 45 55 45 55 45 55 45 55

14,55

55 45 55 45 55 45 55 45 55 45 55 45 55 45 55 45 55 45 55 45 55 45 55 45 55

14,55

55 45 55 45 55 45 55 45 55 45 55 45 55 45 55 45 55 45 55 45 55 45 55 45 55

14,55

55 45 55 45 55 45 55 45 55 45 55 45 55 45 55 45 55 45 55 45 55 45 55 45 55

14,55

55 45 55 45 55 45 55 45 55 45 55 45 55 45 55 45 55 45 55 45 55 45 55 45 55

14,55

55 45 55 45 55 45 55 45 55 45 55 45 55 45 55 45 55 45 55 45 55 45 55 45 55

14,55

55 45 55 45 55 45 55 45 55 45 55 45 55 45 55 45 55 45 55 45 55 45 55 45 55

14,55

55 45 55 45 55 45 55 45 55 45 55 45 55 45 55 45 55 45 55 45 55 45 55 45 55

14,55

55 45 55 45 55 45 55 45 55 45 55 45 55 45 55 45 55 45 55 45 55 45 55 45 55

14,55

55 45 55 45 55 45 55 45 55 45 55 45 55 45 55 45 55 45 55 45 55 45 55 45 55

14,55

55 45 55 45 55 45 55 45 55 45 55 45 55 45 55 45 55 45 55 45 55 45 55 45 55

14,55

55 45 55 45 55 45 55 45 55 45 55 45 55 45 55 45 55 45 55 45 55 45 55 45 55

14,55

55 45 55 45 55 45 55 45 55 45 55 45 55 45 55 45 55 45 55 45 55 45 55 45 55

14,55

55 45 55 45 55 45 55 45 55 45 55 45 55 45 55 45 55 45 55 45 55 45 55 45 55

14,55

55 45 55 45 55 45 55 45 55 45 55 45 55 45 55 45 55 45 55 45 55 45 55 45 55

14,55

55 45 55 45 55 45 55 45 55 45 55 45 55 45 55 45 55 45 55 45 55 45 55 45 55

14,55

55 45 55 45 55 45 55 45 55 45 55 45 55 45 55 45 55 45 55 45 55 45 55 45 55

14,55

55 45 55 45 55 45 55 45 55 45 55 45 55 45 55 45 55 45 55 45 55 45 55 45 55

14,55

55 45 55 45 55 45 55 45 55 45 55 45 55 45 55 45 55 45 55 45 55 45 55 45 55

14,55

55 45 55 45 55 45 55 45 55 45 55 45 55 45 55 45 55 45 55 45 55 45 55 45 55

14,55

55 45 55 45 55 45 55 45 55 45 55 45 55 45 55 45 55 45 55 45 55 45 55 45 55

14,55

55 45 55 45 55 45 55 45 55 45 55 45 55 45 55 45 55 45 55 45 55 45 55 45 55

14,55

55 45 55 45 55 45 55 45 55 45 55 45 55 45 55 45 55 45 55 45 55 45 55 45 55

14,55

55 45 55 45 55 45 55 45 55 45 55 45 55 45 55 45 55 45 55 45 55 45 55 45 55

14,55

55 45 55 45 55 45 55 45 55 45 55 45 55 45 55 45 55 45 55 45 55 45 55 45 55

14,55

12. FESTHALLE: 240 SITZPLÄTZE



Genehmigt

Esslingen am Neckar, den 15.02.2005⁵

3,64⁵

3,64⁵

BRH = 1,00 m

Schiebetür Wandverkleidung Fasermattenblättern 8 mm

Geschirrwagen

Kellnergang 13,86 m²

21 RFB = +272,765 = +0,00
FFB = +180mm = +0,18

B: Fliesen und Sockel
W: Anstrich
D: GK, glatt, Abhängung 20,0 cm

iL ca 2,62 m

VK gepfl. Bodenplatte

23 RFB = +272,765 = +0,00
FFB = +180mm = +0,18

B: Fliesen
W: Fliesen 1,80m, Anstrich
D: GK imprägniert, glatt, Abhängung 20,0 cm

iL ca 2,62 m

Pers. 4,08 m²

Lager 12,36 m²

Flur 9,57 m²

RFB = +0,08
FFB = +0,18

Sturz UK = +2,315 m = 275,00

BRH = 1,00 m

Sturz UK = +2,315 m = 275,00

BRH = 1,00 m

Sturz UK = +2,315 m = 275,00

BRH = 1,00 m

Sturz UK = +2,315 m = 275,00

BRH = 1,00 m

Sturz UK = +2,315 m = 275,00

BRH = 1,00 m

Sturz UK = +2,315 m = 275,00

BRH = 1,00 m

Sturz UK = +2,315 m = 275,00

BRH = 1,00 m

Sturz UK = +2,315 m = 275,00

BRH = 1,00 m

Sturz UK = +2,315 m = 275,00

BRH = 1,00 m

Sturz UK = +2,315 m = 275,00

BRH = 1,00 m

Sturz UK = +2,315 m = 275,00

BRH = 1,00 m

Sturz UK = +2,315 m = 275,00

BRH = 1,00 m

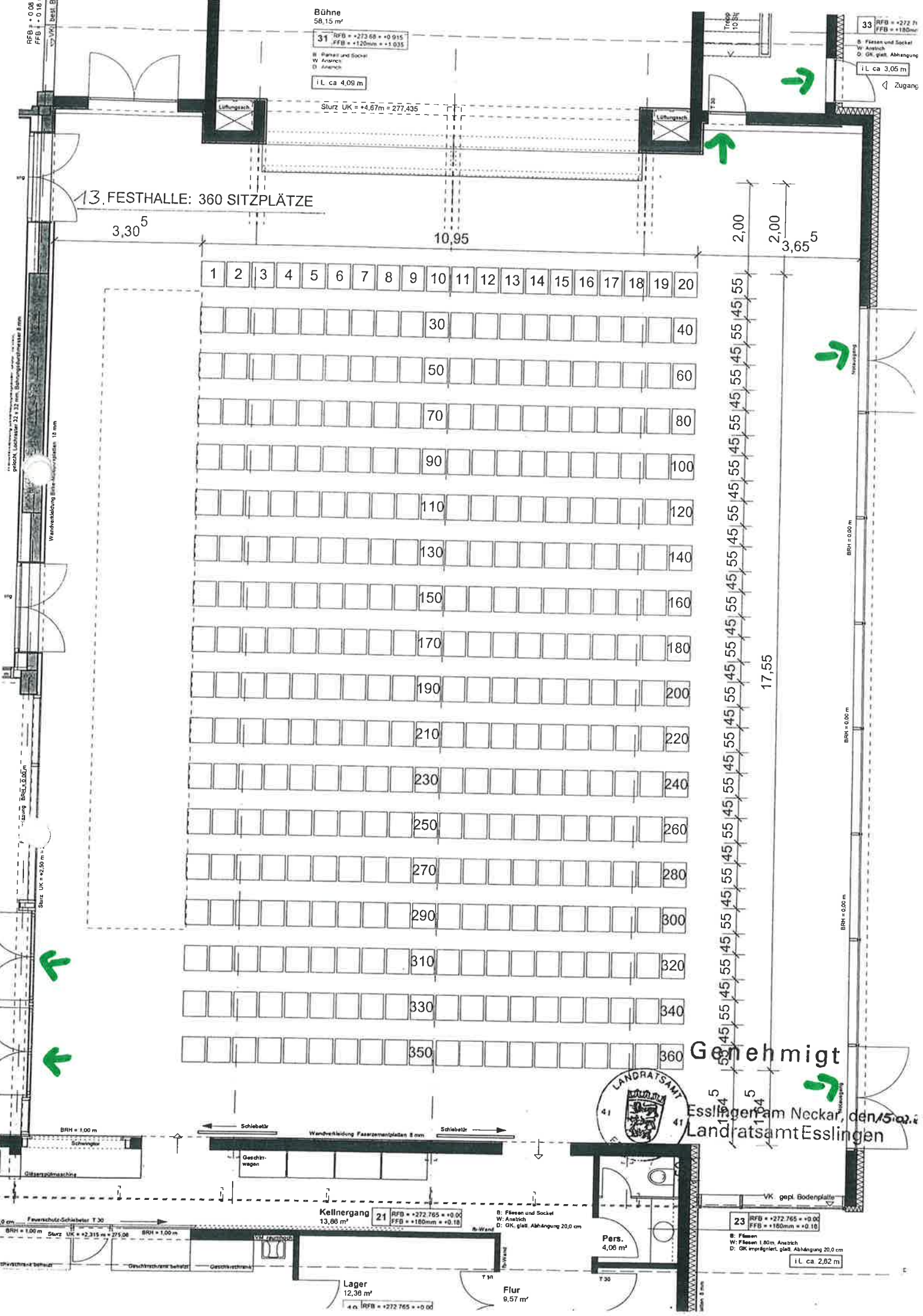

Bühne
58,15 m²

31 RFB = +273,68 + 0,915
FFB = +120mm = +1,035

B: Fliesen und Sockel
W: Anstrich
D: Anstrich
i.L ca 4,08 m

Sturz UK = +4,87m = 277,435

33 RFB = +272,7
FFB = +180mm

B: Fliesen und Sockel
W: Anstrich
D: GK, glatt, Abhängung
i.L ca 3,05 m

13. FESTHALLE: 360 SITZPLÄTZE

3,30⁵

10,95

2,00

2,00

3,65⁵

17,55

Genehmigt

Esslinger am Neckar, den 15. 02. 2012
Landratsamt Esslingen



Kellnergang
13,88 m²

21 RFB = +272,765 + 0,00
FFB = +180mm = +0,18

B: Fliesen und Sockel
W: Anstrich
D: GK, glatt, Abhängung 20,0 cm

Lager
12,36 m²

4 a. RFB = +272,765 + 0,00

Flur
9,57 m²

Pers.
4,06 m²

23 RFB = +272,765 + 0,00
FFB = +180mm = +0,18

B: Fliesen
W: Fliesen 1,80m Anstrich
D: GK imprägniert, glatt, Abhängung 20,0 cm
i.L ca 2,82 m

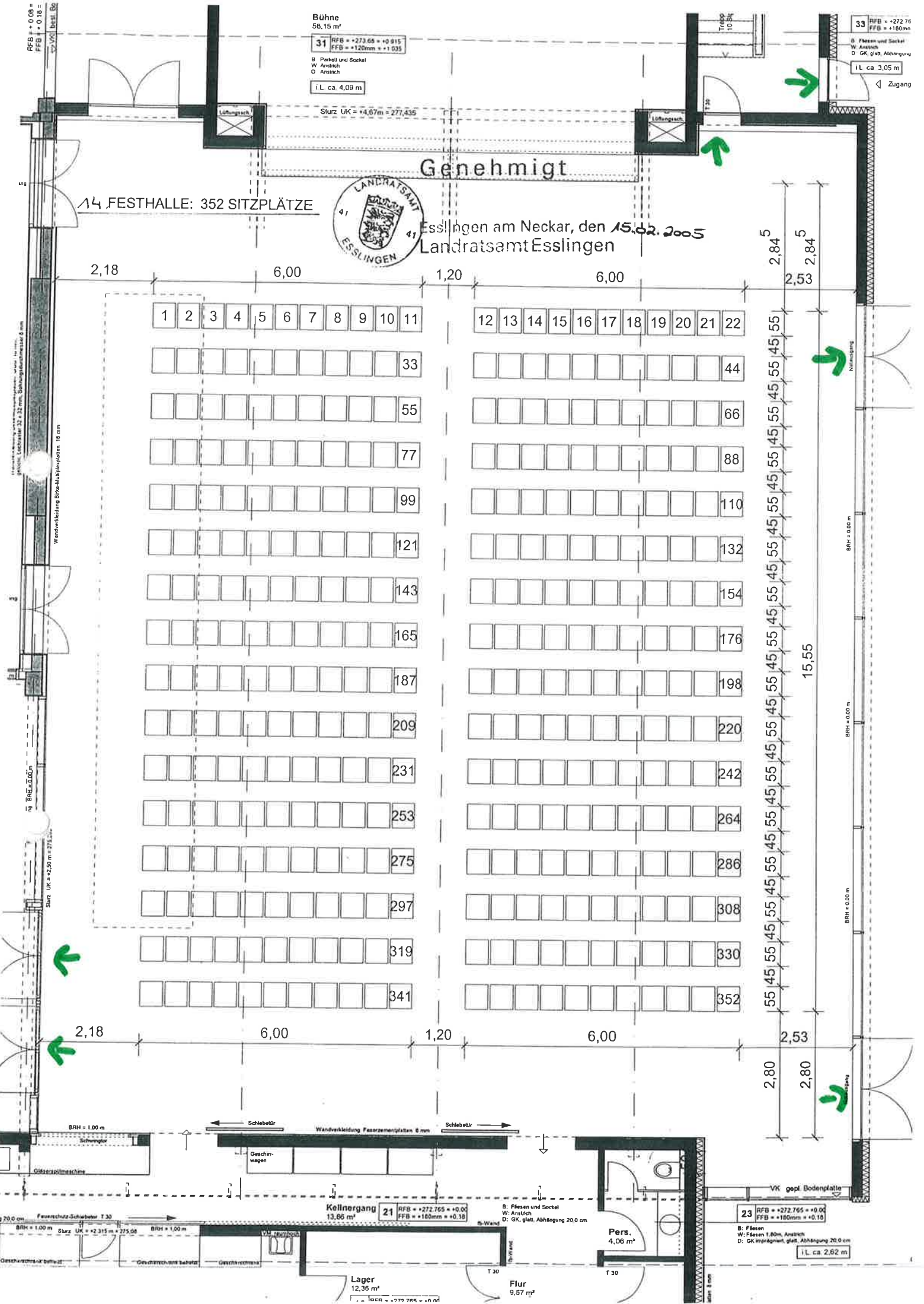

Bühne
58,15 m²
31 RFB = +273,65 = +0,915
FFB = +120mm = +1,035

B Parkett und Sockel
W Anstrich
D Anstrich
i.L. ca. 4,09 m

Sturz UK = +4,67m = 277,435

33 RFB = +272,76
FFB = +180mm

B Fliesen und Sockel
W Anstrich
D GK, glatt, Abhängung
i.L. ca. 3,05 m

Zugang

Genehmigt

14 FESTHALLE: 352 SITZPLÄTZE

Esslingen am Neckar, den 15.02.2005
Landratsamt Esslingen

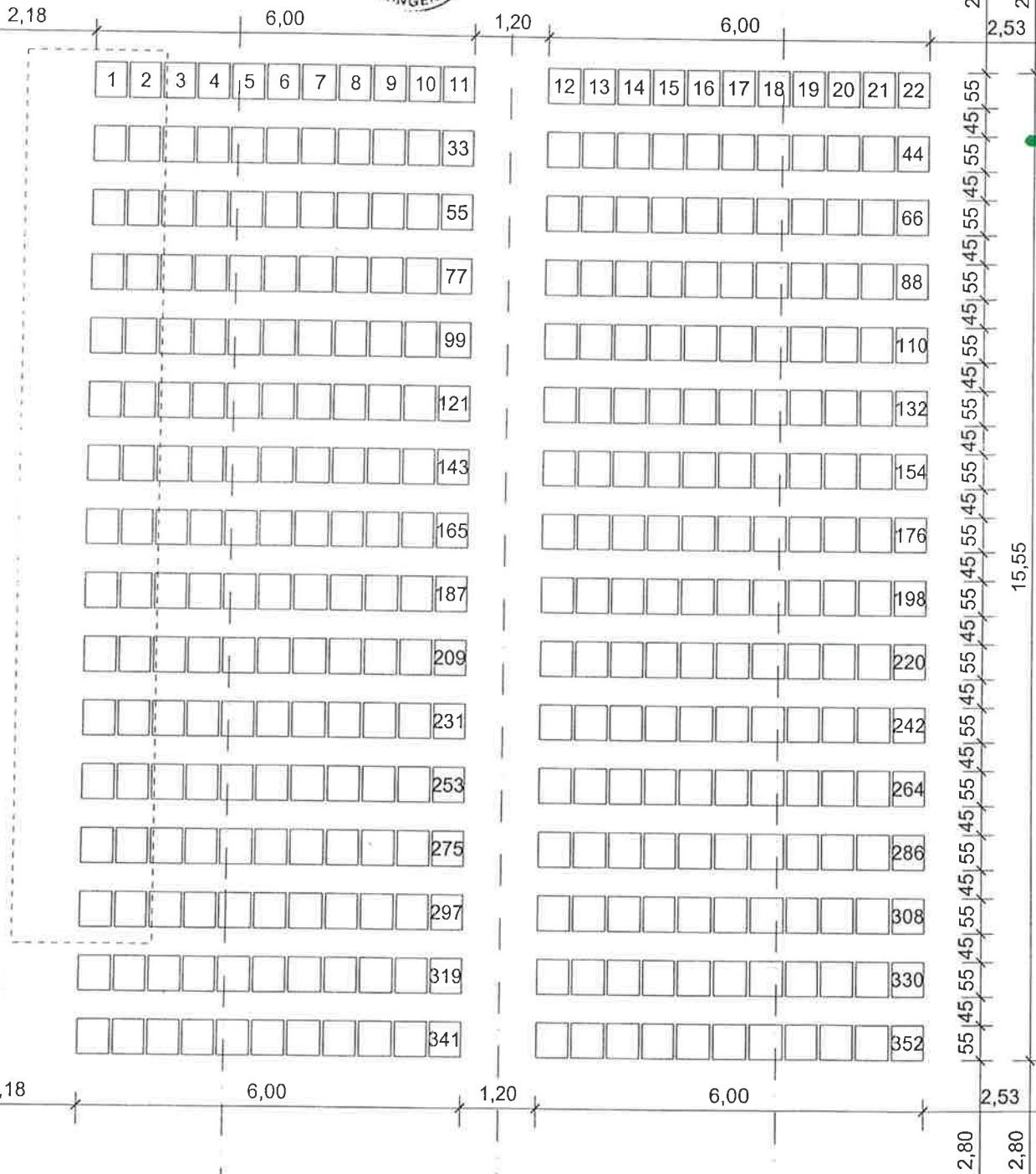

Wandverklebung BRK-Multiblockplatten 18 mm
Sturz UK = +4,50 m = 273,200

BRH = 0,00 m

BRH = 0,00 m

BRH = 0,00 m

Kellnergang 21 RFB = +272,765 = +0,00
FFB = +180mm = +0,18
13,85 m²

B: Fliesen und Sockel
W: Anstrich
D: GK, glatt, Abhängung 20,0 cm

Pers. 4,06 m²

23 RFB = +272,765 = +0,00
FFB = +180mm = +0,18

B: Fliesen
W: Fliesen 1,80m, Anstrich
D: GK imprägniert, glatt, Abhängung 20,0 cm
i.L. ca. 2,82 m

Lager 12,35 m²

Flur 9,57 m²

Bühne
58,15 m²
31 RFB = +273,68 = +0,915
FFB = +120mm = +1,035
B: Parkett und Sockel
W: Anstrich
D: Anstrich
i.L. ca. 4,09 m

33 RFB = +272
FFB = +180
B: Fliesen und Sockel
W: Anstrich
D: GK, glatt, Abhangig
i.L. ca. 3,05 m



Genehmigt

Esslingen am Neckar, den 15.02.2005
Landratsamt Esslingen

15. FESTHALLE: 351 SITZPLÄTZE

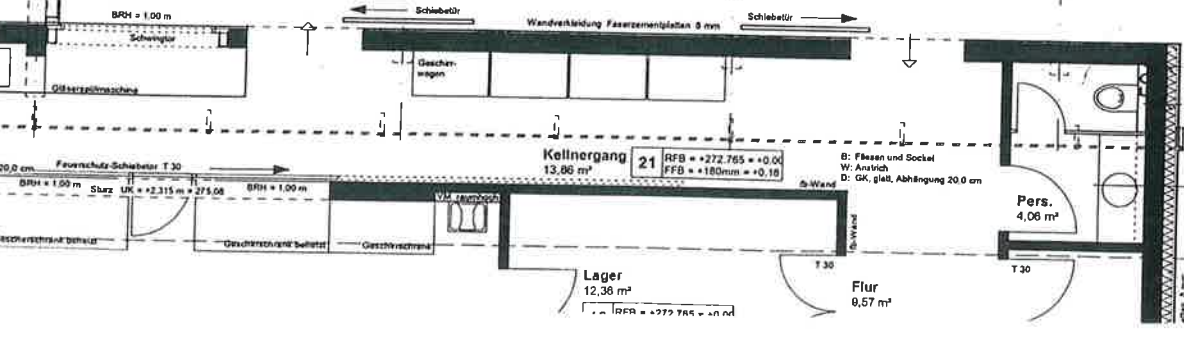
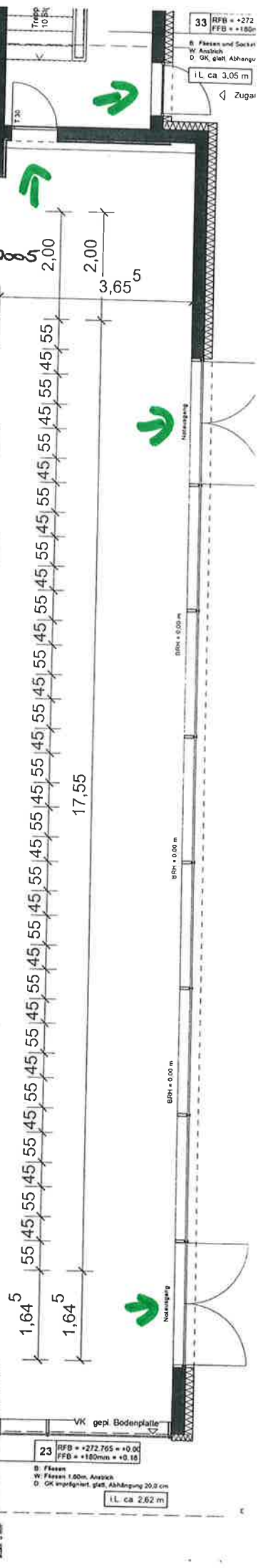
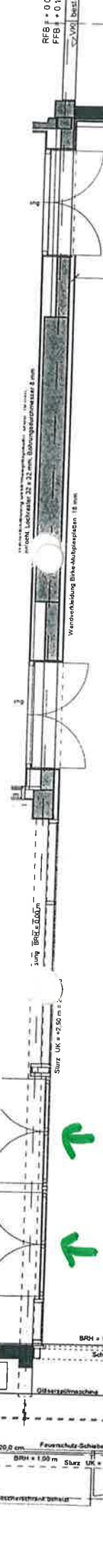
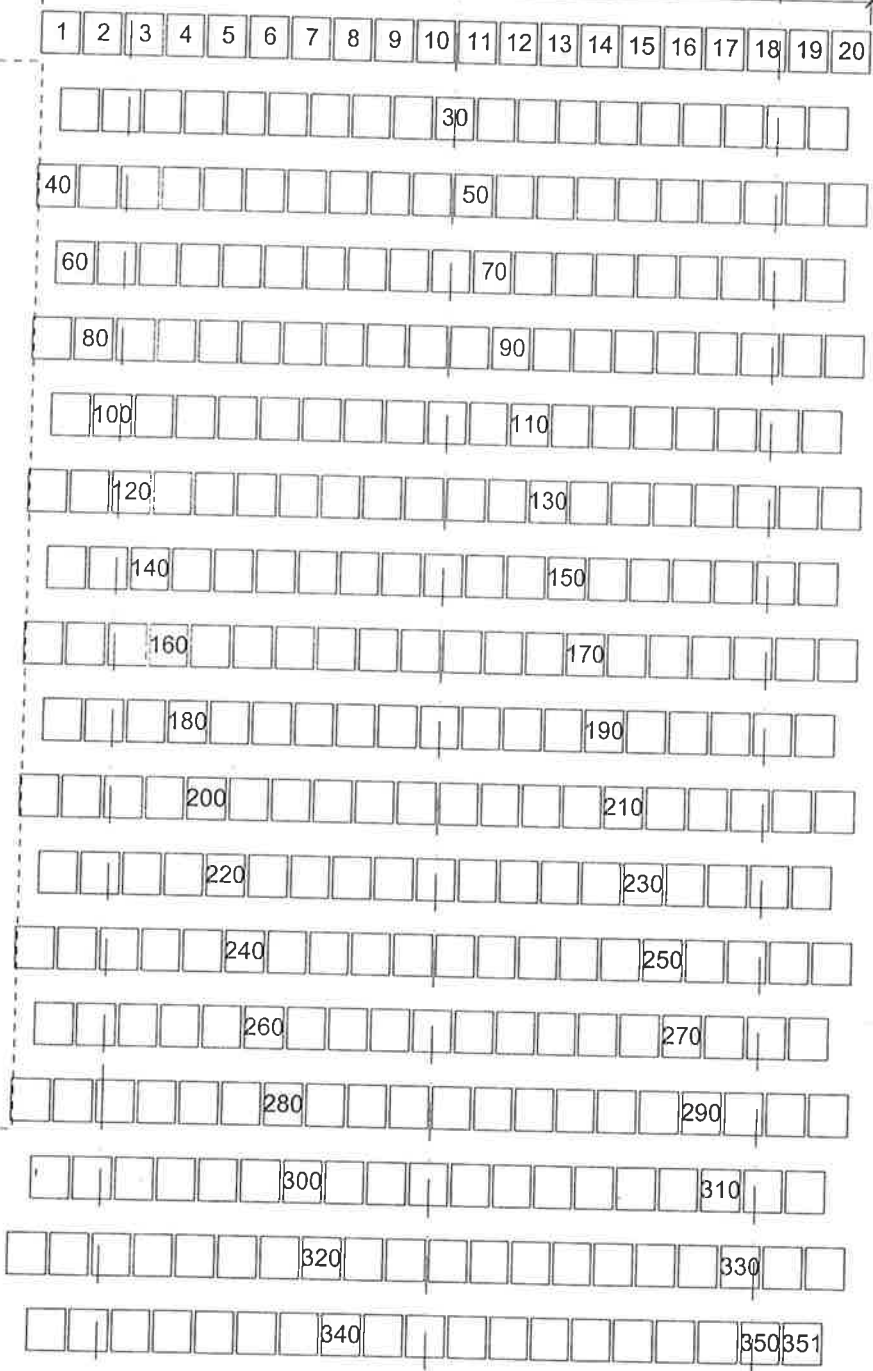

RFB = +0,00 =
FFB = +0,10 =

Wandverkleidung: feuerfeste Gips-
gipsf. Lochbohrer 22 x 32 mm, Gips-
gipsf. Lochbohrer 22 x 32 mm

Sturz UK = +2,30 m ± 27,00
Sturz UK = +2,315 m ± 27,06

Feuerschutz-Schiebetür T 30

Feuerschutz-Schiebetür T 30

Feuerschutz-Schiebetür T 30

Bühne
56,15 m²
31 RFB = +273,68 = +0,115
FFB = +120mm = +1,035
B: Parkett und Sockel
W: Anstrich
D: Anstrich
i.L. ca. 4,09 m

Sturz UK = +4,67m = 277,435

33 RFB = +272,76
FFB = +180mm
B: Fliesen und Sockel
W: Anstrich
D: GK, glatt, Abhängung
i.L. ca. 3,05 m
Zugang

16. FESTHALLE: 24 TISCHE
144 SITZPLÄTZE

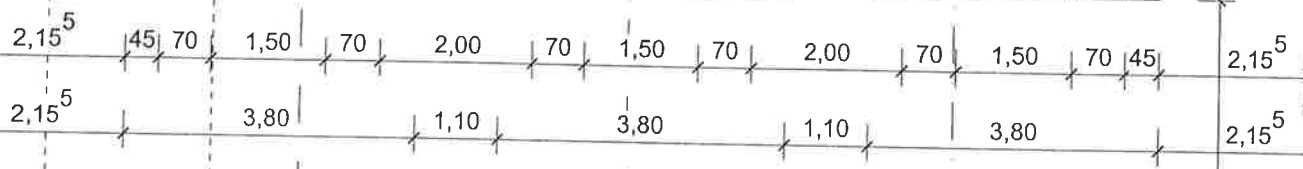
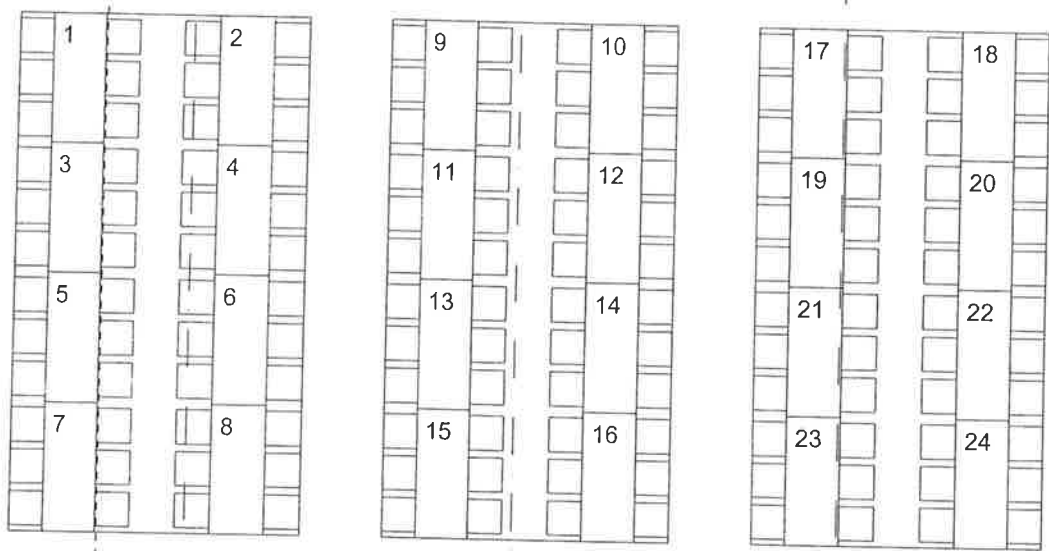

Genehmigt

Esslingen am Neckar, den 15.02.2005
Landratsamt Esslingen

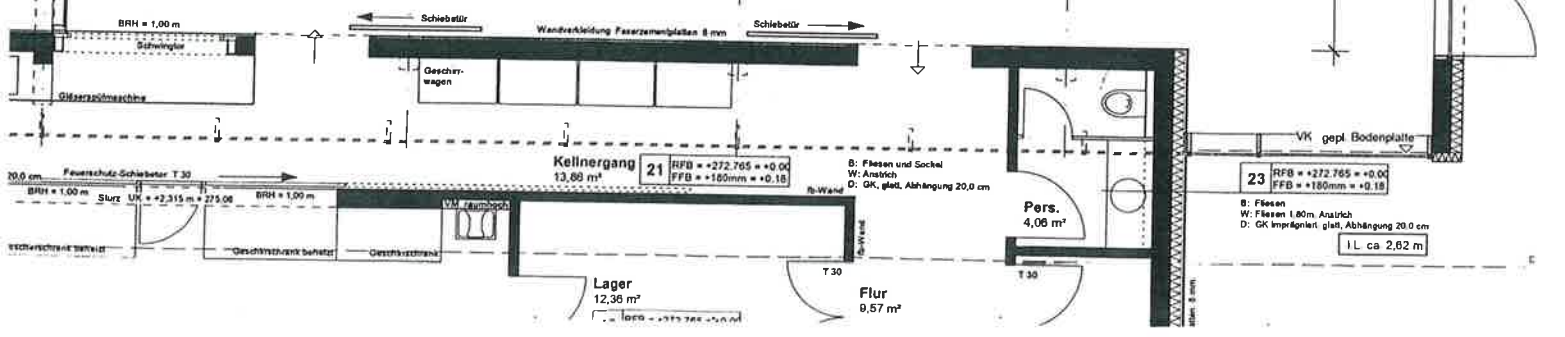

Bühne
58,15 m²

31 RFB = +273,68 - +0,915
FFB = +120mm = +1,035

B Parkett und Sockel
W Anstrich
D Anstrich

iL ca. 4,09 m

Sturz UK = +4,87m = 277,435

33 RFB = +272,74
FFB = +160mm

B Fliesen und Sockel
W Anstrich
D GK, glatt, Abhängung

iL ca. 3,05 m

Zugang

17. FESTHALLE: 24 TISCHE
144 SITZPLÄTZE



Genehmigt

Esslingen am Neckar, den 15.02.2005
Landratsamt Esslingen

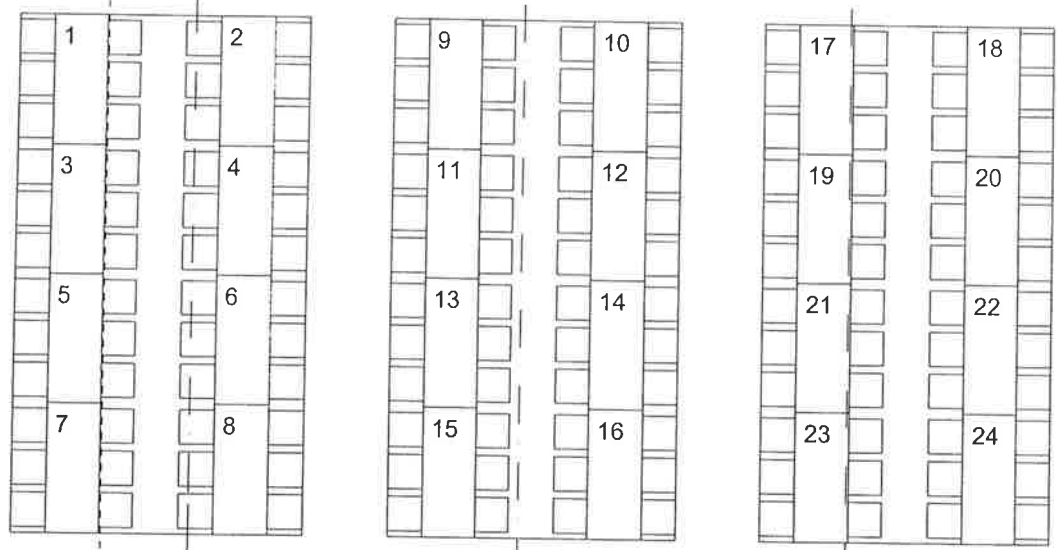

9,39⁵

6,80

5,00

FFB = +0,08
FFB = +0,18
->VK best. Bt
Wandverkleidung
glatte, Leihhöhe 32 x 32 mm, Bohrungstiefe 8 mm
Wandverkleidung Blüte-Motivplatten 15 mm
lang BRH = 5,00 m
Sturz UK = +2,50 m = 271

BRH = 0,05 m

BRH = 0,00 m

BRH = 0,00 m

BRH = 1,00 m

VK gepl. Bodenplatte

Kellnergang
13,86 m²

21 RFB = +272,765 = +0,00
FFB = +180mm = +0,18

B: Fliesen und Sockel
W: Anstrich
D: GK, glatt, Abhängung 20,0 cm

Pers.
4,06 m²

23 RFB = +272,765 = +0,00
FFB = +180mm = +0,18

B: Fliesen
W: Fliesen 120m Anstrich
D: GK imprägniert, glatt, Abhängung 20,0 cm

iL ca. 2,62 m

Lager
12,36 m²

Flur
9,57 m²

c

Bühne
58,15 m²
31 RFB = +273,68 = +0,915
FFB = +120mm = +1,035
B: Parken und Sockel
W: Anleisch
D: Anleisch
i.L. ca. 4,09 m

33 RFB = +272,7
FFB = +180mm
B: Fliesen und Sockel
W: Anleisch
D: GK, glatt, Abhängung
i.L. ca. 3,05 m
Zugang

18. FESTHALLE: 24 TISCHE
144 SITZPLÄTZE

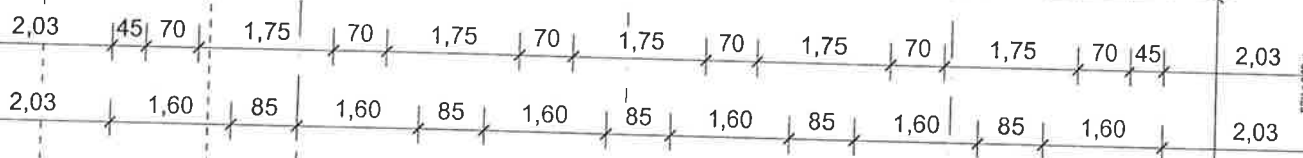
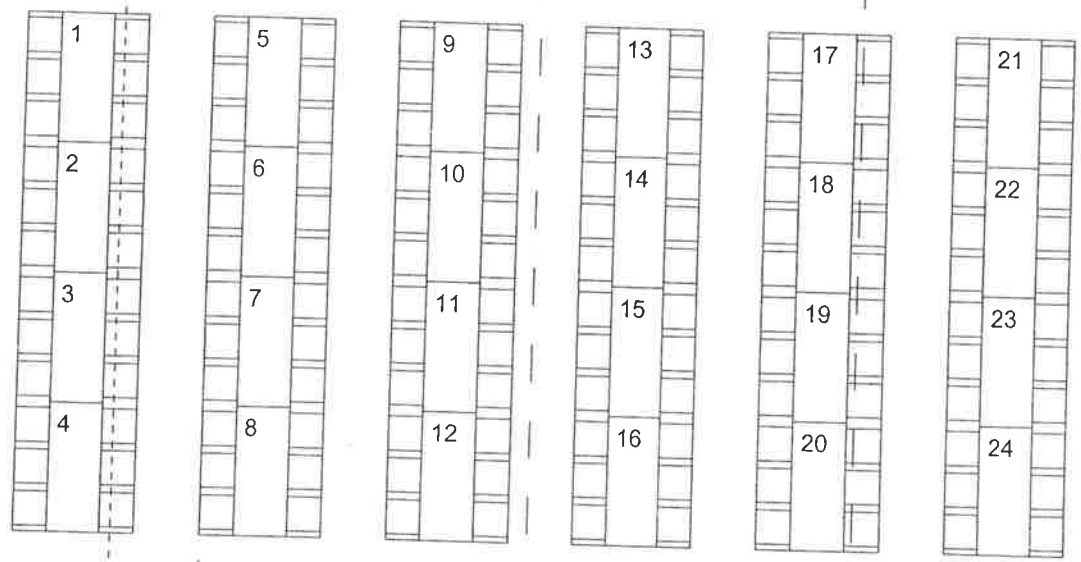

Genehmigt
Esslingen am Neckar, den **15.02.2005**
Landratsamt Esslingen

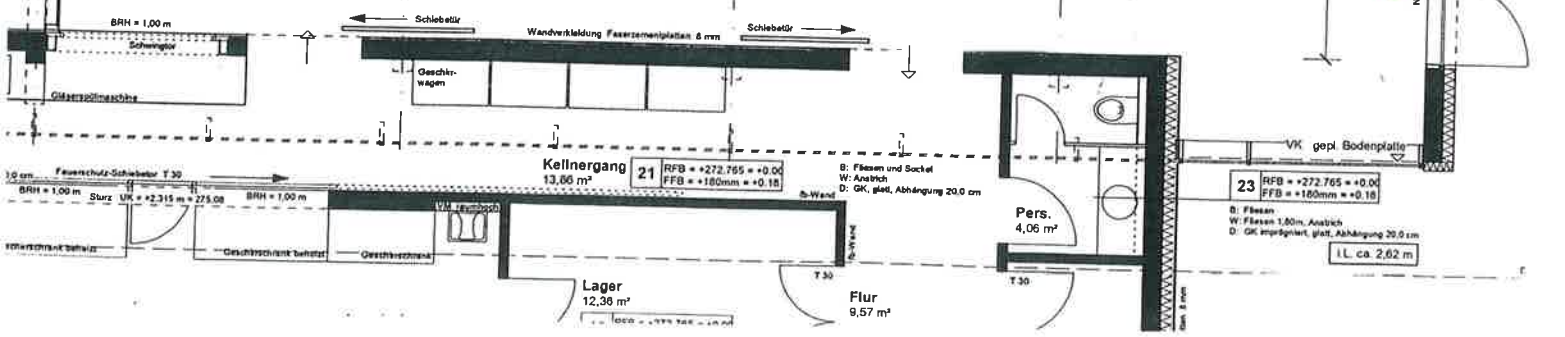

RFB = +0,08
FFB = +0,18

Böhne
58,15 m²

31 RFB = +273,68 = +0,915
FFB = +120mm = +1,035

B: Parkett und Sockel
W: Anstrich
D: Anstrich

IL ca. 4,09 m

Sturz UK = +4,67m = 277,435

33 RFB = +272,76
FFB = +180mm

B: Fliesen und Sockel
W: Anstrich
D: GK, glatt, Abhängung

IL ca. 3,05 m

Zugang

19. FESTHALLE: 24 TISCHE
144 SITZPLÄTZE



Genehmigt

Esslingen am Neckar, den 15.02.2005
Landratsamt Esslingen

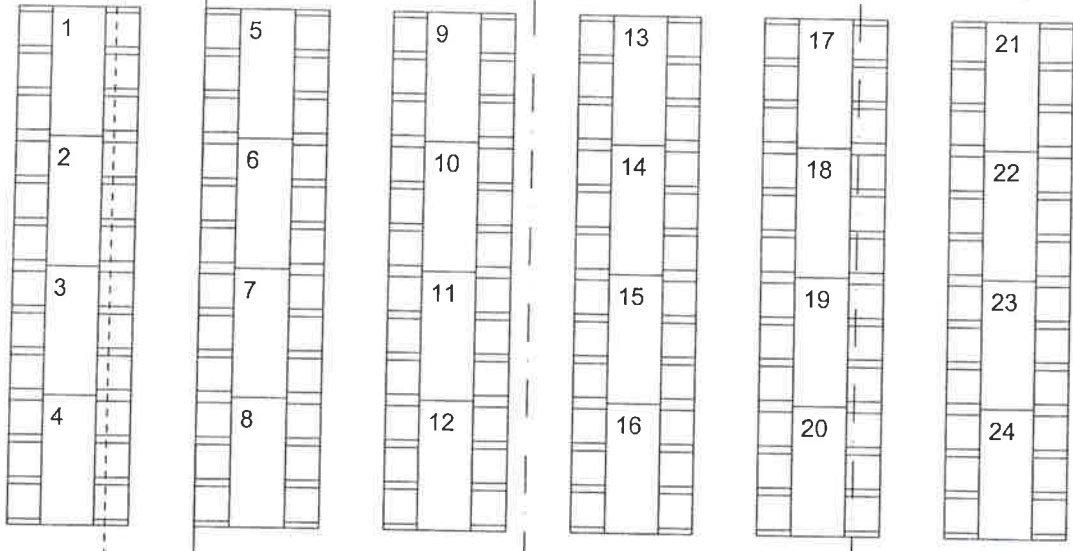

9,395

6,80

5,00

2,03 45 70 1,75 70 1,75 70 1,75 70 1,75 70 1,75 70 1,75 70 1,75 70 1,75 70 45 2,03

2,03 1,60 85 1,60 85 1,60 85 1,60 85 1,60 85 1,60 85 1,60 85 1,60 85 1,60 85 2,03

BRH = 1,00 m

Kellnergang 21
13,00 m²

RFB = +272,765 = +0,00
FFB = +180mm = +0,18

B: Fliesen und Sockel
W: Anstrich
D: GK, glatt, Abhängung 20,0 cm

Pers.
4,06 m²

23 RFB = +272,765 = +0,00
FFB = +180mm = +0,18

B: Fliesen 1,60m, Anstrich
D: GK imprägniert, glatt, Abhängung 20,0 cm

IL ca. 2,62 m

Lager
12,36 m²

Flur
9,57 m²

10,0 cm Feuerschutz-Schiebetür T 30

BRH = 1,00 m Sturz UK = +2,315 m = 275,08 BRH = 1,00 m

BRH = 1,00 m

BRH = 1,00 m

BRH = 1,00 m

RFB = +0,08
FFB = +0,18
VK best. B6

Bühne
58,15 m²

31 RFB = +273,68 = +0,916
FFB = +120mm = +1,035

B Parkett und Sockel
W Anstrich
D Anstrich

IL ca 4,08 m

Sturz UK = +4,67m = 277,435



Genehmigt

Esslingen am Neckar, den 15.02.2005
Landratsamt Esslingen

23. FESTHALLE: 60 TISCHE
360 SITZPLÄTZE

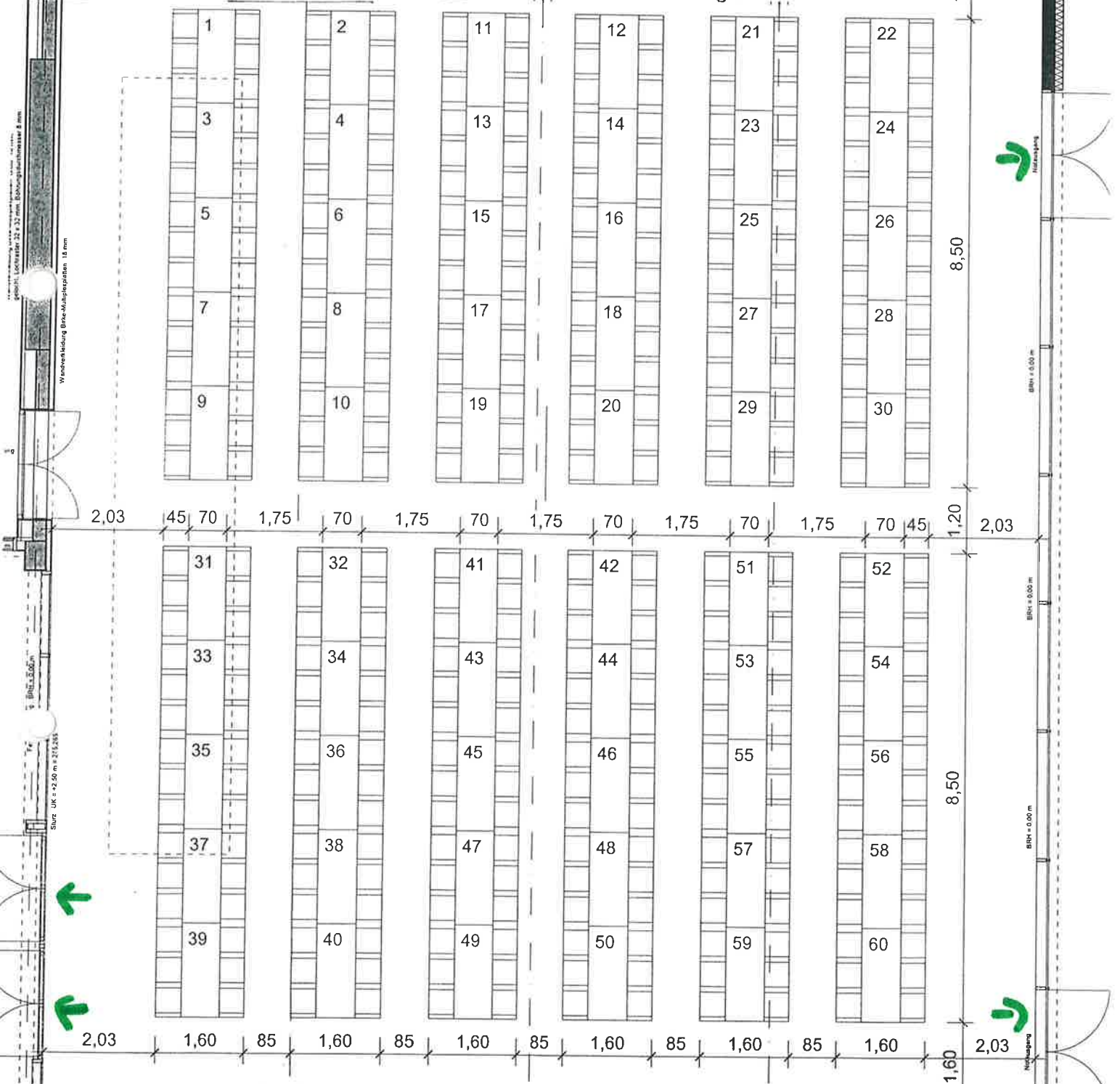

33 RFB = +272,76
FFB = +180mm

B Fliesen und Sockel
W Anstrich
D GK, glatt, Abhängung

IL ca 3,05 m

Zugang

Wandverkleidung BKW-Multiplexplatten 18 mm
BRH = 0,00 m

2,03

Sturz UK = +2,50 m = 271,265

2,03

2,03

BRH = 1,00 m

20,0 cm

BRH = 1,00 m

Sturz UK = +2,315 m = 275,05

BRH = 1,00 m

Kellnergang
13,86 m²

21 RFB = +272,765 = +0,00
FFB = +180mm = +0,18

B: Fliesen und Sockel
W: Anstrich
D: GK, glatt, Abhängung 20,0 cm

Lager
12,36 m²

Flur
9,57 m²

Pers.
4,06 m²

23 RFB = +272,765 = +0,00
FFB = +180mm = +0,18

B: Fliesen
W: Fliesen 1,80m Anstrich
D: GK imprägniert, glatt, Abhängung 20,0 cm

IL ca 2,62 m

BRH = 0,00 m

BRH = 0,00 m

BRH = 0,00 m

BRH = 0,00 m

VK gepl. Bodenplatte

RFB = +0.06
FFB = +0.10

Bühne
59,15 m²

31 RFB = +273.65 = +0.915
FFB = +120mm = +1.035

B: Parkett und Sockel
W: Anstrich
D: Anstrich

i.L. ca. 4,09 m

Sturz UK = +4,67m = 277,435

33 RFB = +272.71
FFB = +185mm

B: Fliesen und Sockel
W: Anstrich
D: GK, glatt, Abhängung

i.L. ca. 3,05 m

Zugang

Genehmigt



Esslingen am Neckar, den 15.02.2005
Landratsamt Esslingen

21. FESTHALLE: 42 TISCHE
252 SITZPLÄTZE

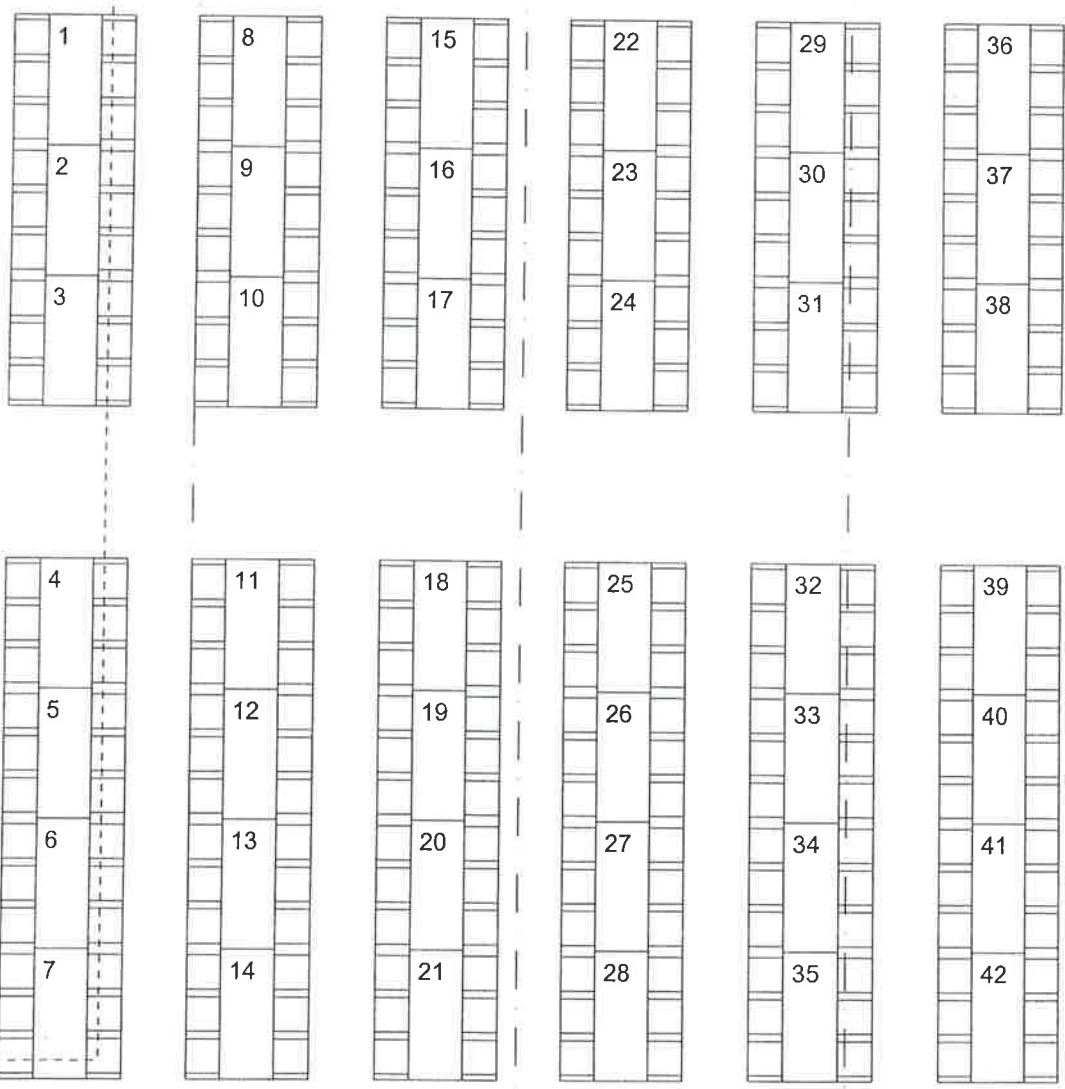

Wandverkleidung Birke-Multiplexplatten 18 mm
BRH = 0,00 m

Sturz UK = +2,50 m = 273,145
BRH = 0,00 m

3,00

5,10

2,00

6,80

4,295

2,03 | 45 | 70 | 1,75 | 70 | 1,75 | 70 | 1,75 | 70 | 1,75 | 70 | 1,75 | 70 | 1,75 | 70 | 1,75 | 70 | 45 | 2,03

2,03 | 1,60 | 85 | 1,60 | 85 | 1,60 | 85 | 1,60 | 85 | 1,60 | 85 | 1,60 | 85 | 1,60 | 85 | 1,60 | 2,03

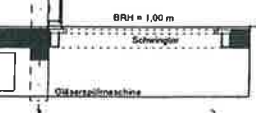

Schiebetür Wandverkleidung Faserzementplatten 8 mm Schiebetür



Kellnergang 21 RFB = +272.765 = +0.00
FFB = +180mm = +0.18
13,86 m²

B: Fliesen und Sockel
W: Anstrich
D: GK, glatt, Abhängung 20.0 cm

Pers.
4,08 m²

23 RFB = +272.765 = +0.00
FFB = +180mm = +0.18

B: Fliesen
W: Fliesen 1.80m, Anstrich
D: GK, imprägniert, glatt, Abhängung 20.0 cm

i.L. ca. 2,62 m

Lager
12,36 m²

Flur
9,57 m²

Feuerschutz-Schiebetür T 30
BRH = 1,00 m Sturz UK = +2,315 m = 275,08 BRH = 1,00 m

Geschirrschrank
BRH = 0,00 m

BRH = 0,00 m

Bühne
58,15 m²

31 RFB = +273.68 = +0.915
FFB = +120mm = +1.035

B: Parkett und Sockel
W: Anstrich
D: Anstrich

i.L ca. 4,09 m

Sturz UK = +4,07m = 277,435

33 RFB = +272.76
FFB = +180mm

B: Fliesen und Sockel
W: Anstrich
D: GK, glatt, Abhängung
i.L ca. 3,05 m

Zugang

2.O.FESTHALLE: 42 TISCHE
252 SITZPLÄTZE

Genehmigt



Esslingen am Neckar, den 15.02.2005
Landratsamt Esslingen

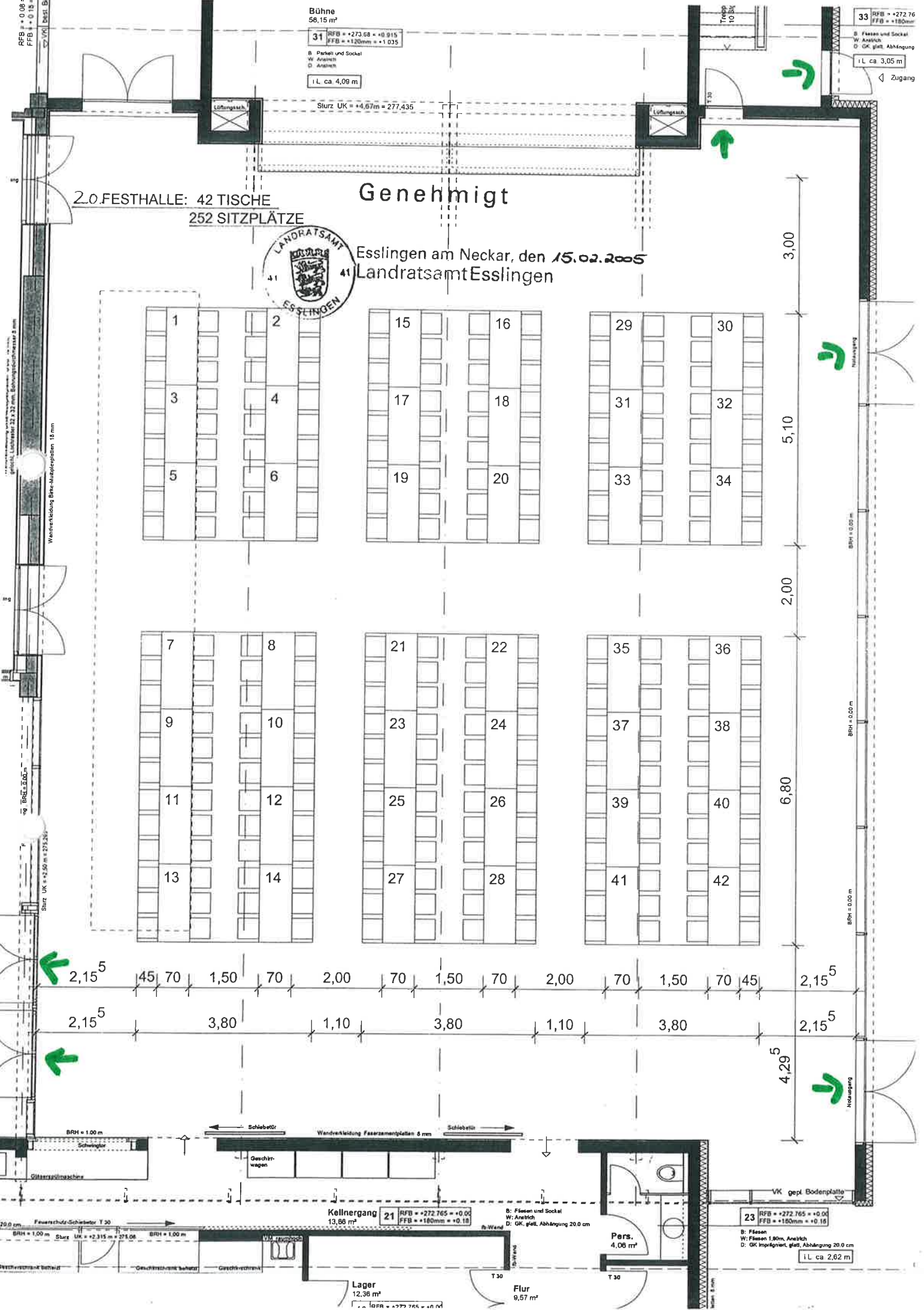

RFB = +0.08 =
FFB = +0.15 =

Wandverkleidung Biege-Multiplexplatten 8 mm
Sturz UK = +4,56 m = 273,36

BRH = 0,00 m
BRH = 0,00 m

Sturz UK = +4,56 m = 273,36

2,15⁵ 45 70 1,50 70 2,00 70 1,50 70 2,00 70 1,50 70 45 2,15⁵

2,15⁵ 3,80 1,10 3,80 1,10 3,80 2,15⁵

4,29⁵

BRH = 0,00 m

BRH = 0,00 m

BRH = 0,00 m

BRH = 1,00 m
Sturz UK = +2,315 m = 271,06

Kellnergang 21 RFB = +272.765 = +0.00
13,86 m²
FFB = +180mm = +0.18

B: Fliesen und Sockel
W: Anstrich
D: GK, glatt, Abhängung 20.0 cm

23 RFB = +272.765 = +0.00
FFB = +180mm = +0.18

B: Fliesen
W: Fliesen 1.80m, Anstrich
D: GK, imprägniert, glatt, Abhängung 20.0 cm
i.L ca. 2,62 m

Lager
12,38 m²

Flur
9,57 m²

Pers.
4,06 m²

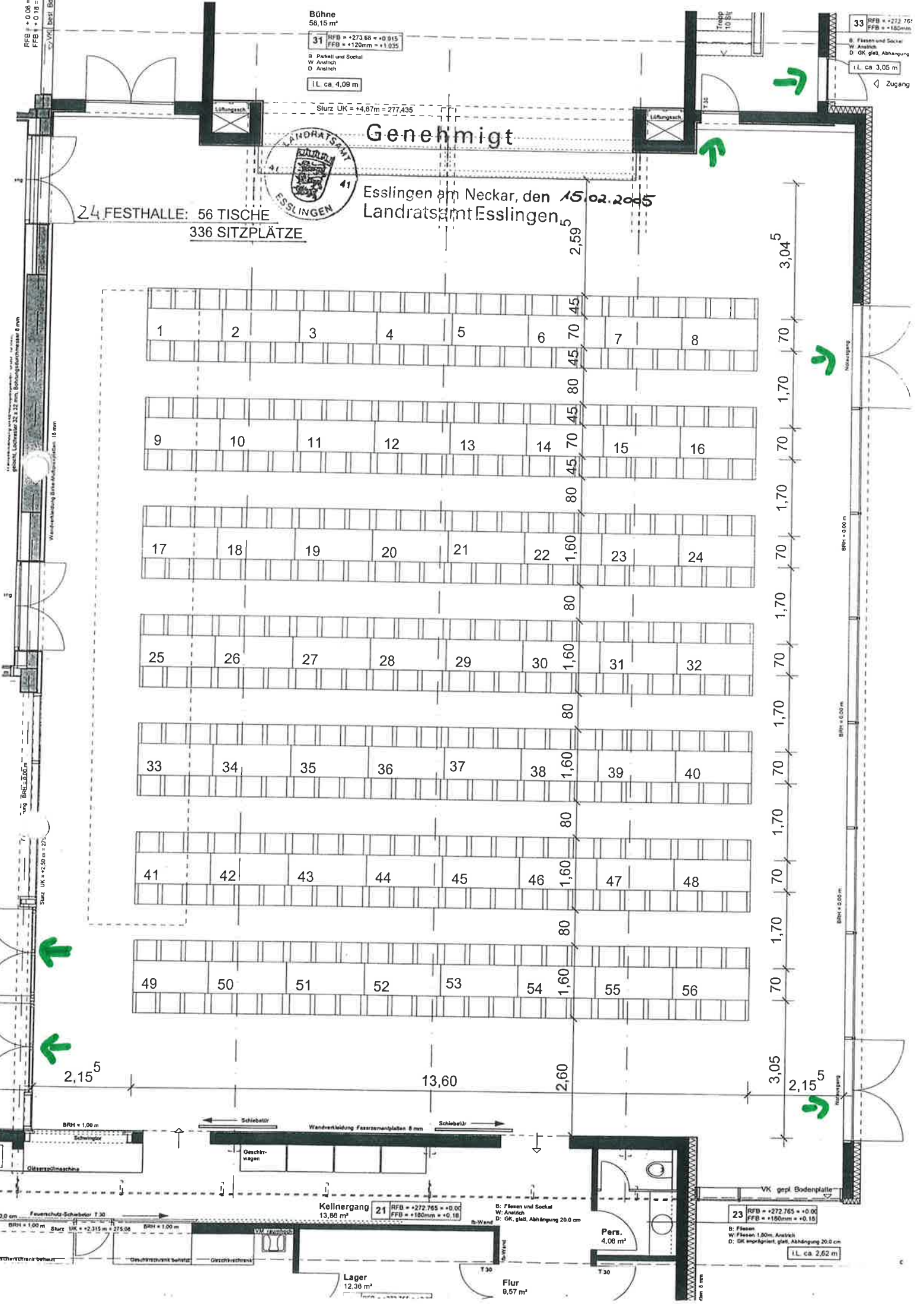

Bühne
58,15 m²

31 RFB = +273.66 = +0.915
FFB = +120mm = +1.035

B: Parkett und Sockel
W: Anstrich
D: Anstrich

i.L. ca. 4,09 m

Slurz UK = +4,87m = 277,435



Genehmigt

Esslingen am Neckar, den 15.02.2005
Landratsamt Esslingen

33 RFB = +272.765
FFB = +180mm

B: Fliesen und Sockel
W: Anstrich
D: GK glatt, Abhängung
i.L. ca. 3,05 m

Zugang

24 FESTHALLE: 56 TISCHE
336 SITZPLÄTZE

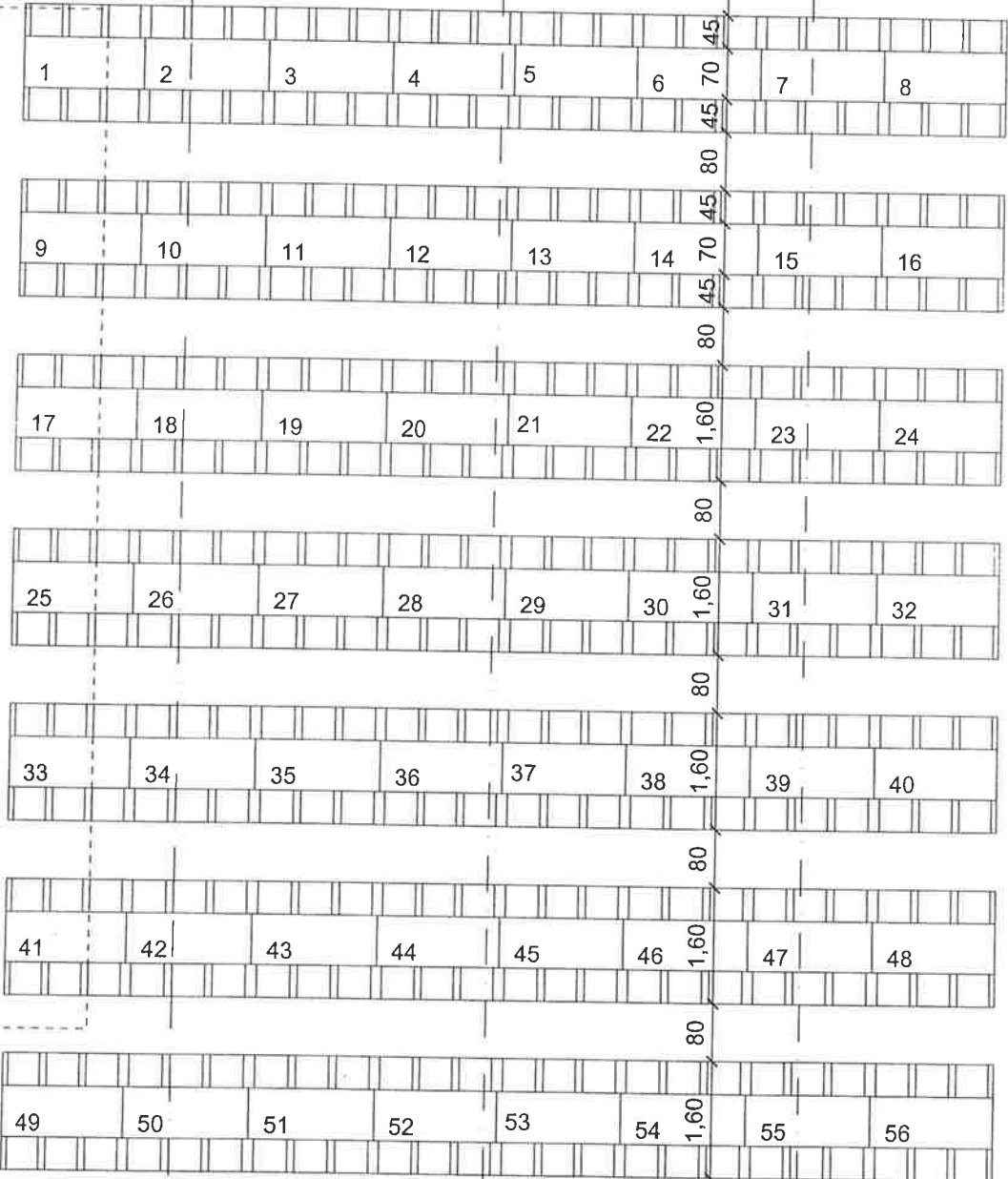

2,15⁵

13,60

2,60

3,05

2,15⁵

Kellnereingang 21
13,86 m²

RFB = +272.765 = +0.00
FFB = +180mm = +0.18

B: Fliesen und Sockel
W: Anstrich
D: GK glatt, Abhängung 20.0 cm

Pers.
4,00 m²

23 RFB = +272.765 = +0.00
FFB = +180mm = +0.18

B: Fliesen
W: Fliesen 1.50m Anstrich
D: GK unpoliert, glatt, Abhängung 20.0 cm
i.L. ca. 2,62 m

Lager
12,38 m²

Flur
9,57 m²

Feuerschutz-Schiebetür T.30
BRH = 1,00 m Slurz UK = +2,315 m = 275,06 BRH = 1,00 m

Geschirrwagen

Geschirrschrank

VK gepl. Bodenplatte

BRH = 0,00 m

BRH = 0,00 m

BRH = 0,00 m

BRH = 0,00 m

20,0 cm Feuerschutz-Schiebetür T.30

Bühne
58,15 m²

31 RFB = +273,68 = +0,915
FFB = +120mm = +1,935

B Parkett und Sockel
W Anstrich
D Anstrich

iL ca. 4,09 m

Sturz UK = +4,87m = 277,435

33 RFB = +272,76
FFB = +180mm

Fleisen und Sockel
W Anstrich
D GK, glatt, Abhängung
iL ca. 3,05 m

Zugang

Genehmigt



Esslingen am Neckar, den 15.02.2005
Landratsamt Esslingen

22. FESTHALLE: 60 TISCHE
360 SITZPLÄTZE

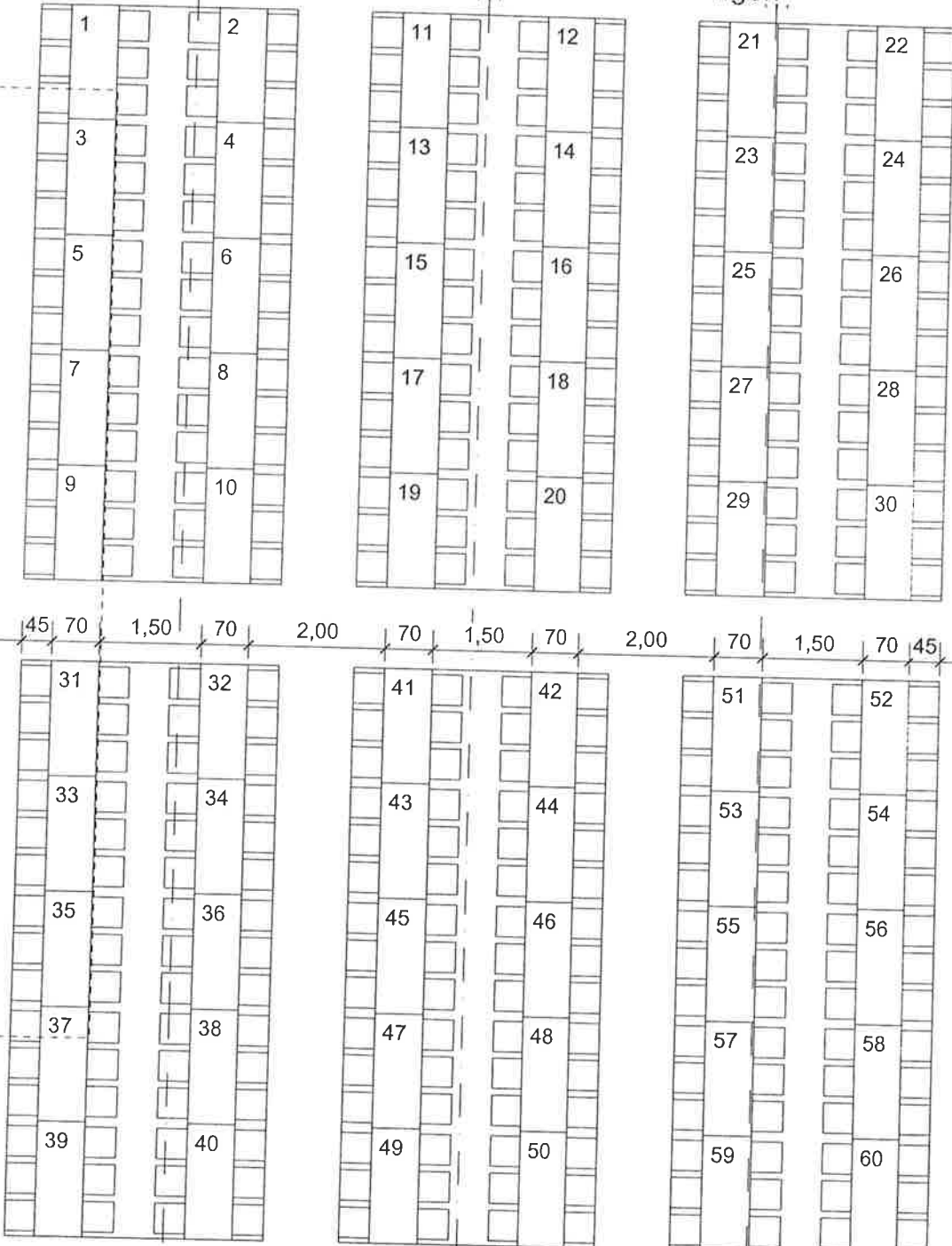

1,395
8,50
8,50
1,20
2,15⁵
1,60
2,15⁵

2,15⁵
45
70
1,50
70
2,00
70
1,50
70
2,00
70
1,50
70
45
2,15⁵
2,15⁵
3,80
1,10
3,80
1,10
3,80

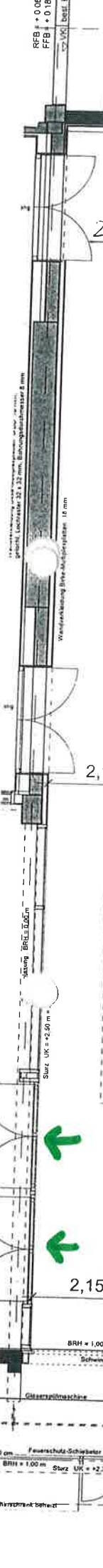

23 RFB = +272,765 = +0,00
FFB = +180mm = +0,18
B: Fleisen
W: Fleisen 1,80m, Anstrich
D: GK, unpoliert, glatt, Abhängung 20,0 cm
iL ca. 2,62 m

BRH = 1,00 m
Schwingtür
Glasreinigungsmaschine
Feuerschutz-Schiebetür T 30
BRH = 1,00 m
Sturz UK = +2,315 m = 275,08
BRH = 1,00 m

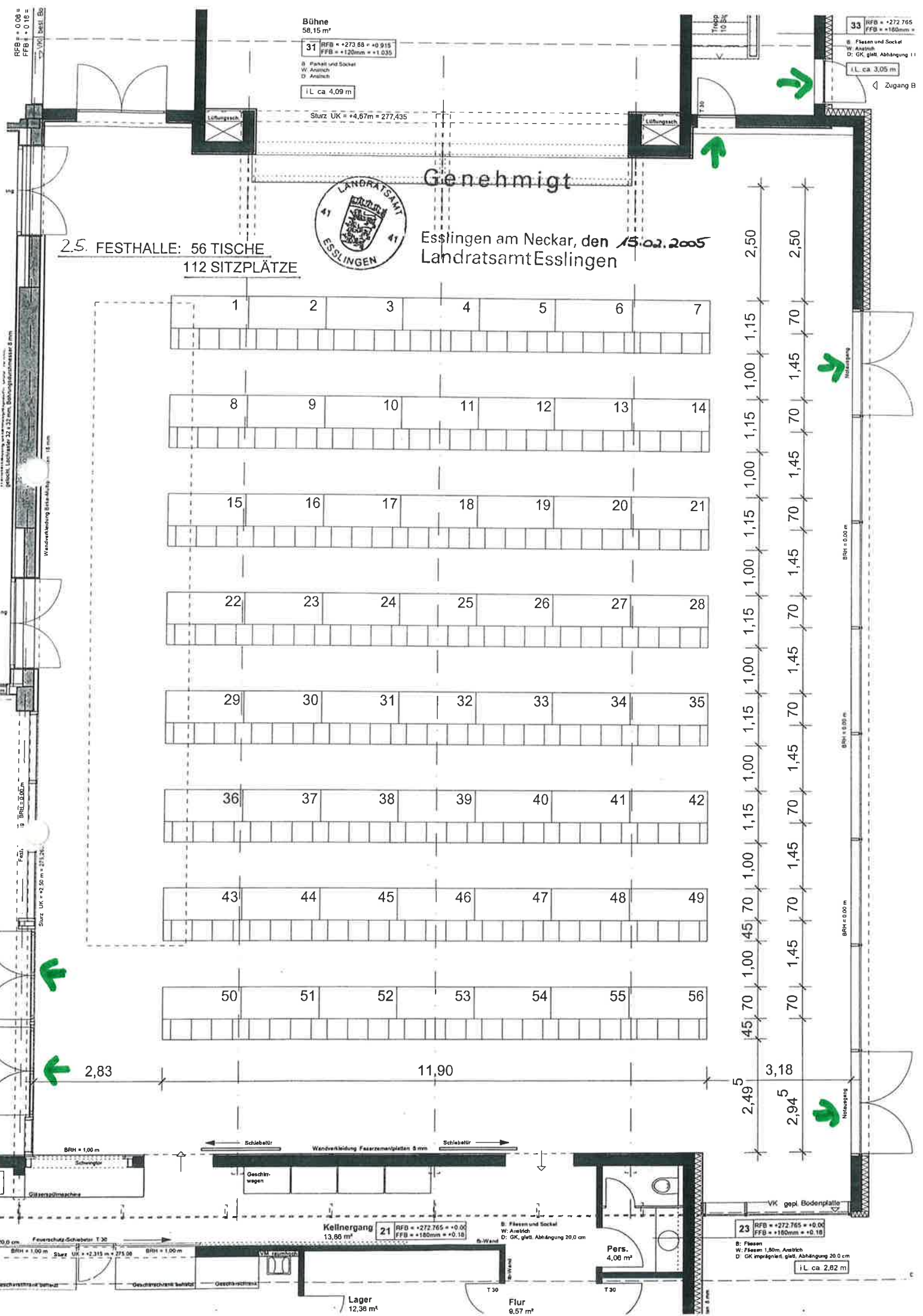

Bühne
58,15 m²
31 RFB = +273.68 = +0.915
FFB = +120mm = +1.035
B: Fliesen und Sockel
W: Anstrich
D: Anstrich
i.L. ca. 4,09 m

33 RFB = +272.765
FFB = +160mm =
B: Fliesen und Sockel
W: Anstrich
D: GK, glatt, Abhängung 11
i.L. ca. 3,05 m
Zugang B

Genehmigt



Esslingen am Neckar, den 15.02.2005
Landratsamt Esslingen

2.5. FESTHALLE: 56 TISCHE
112 SITZPLÄTZE

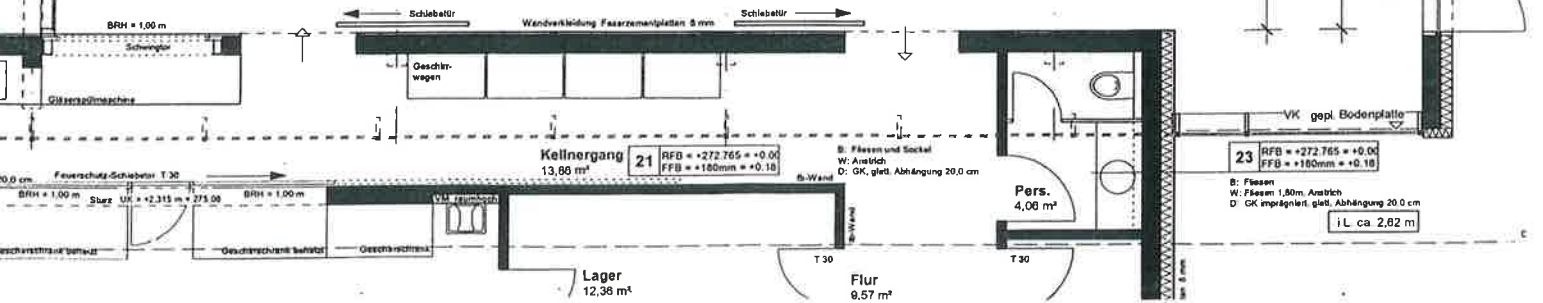
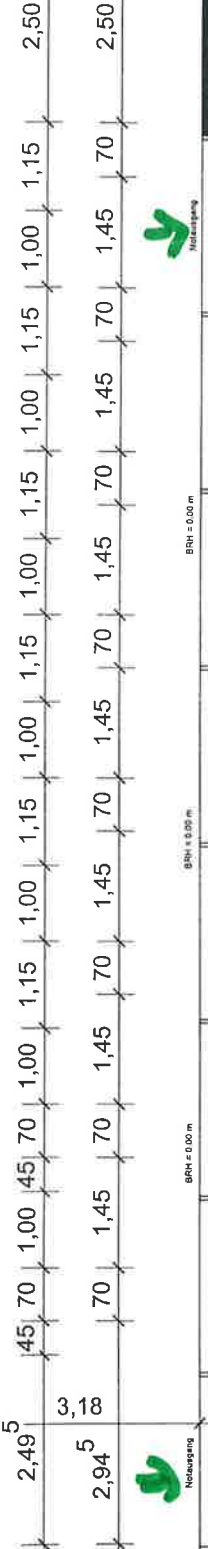
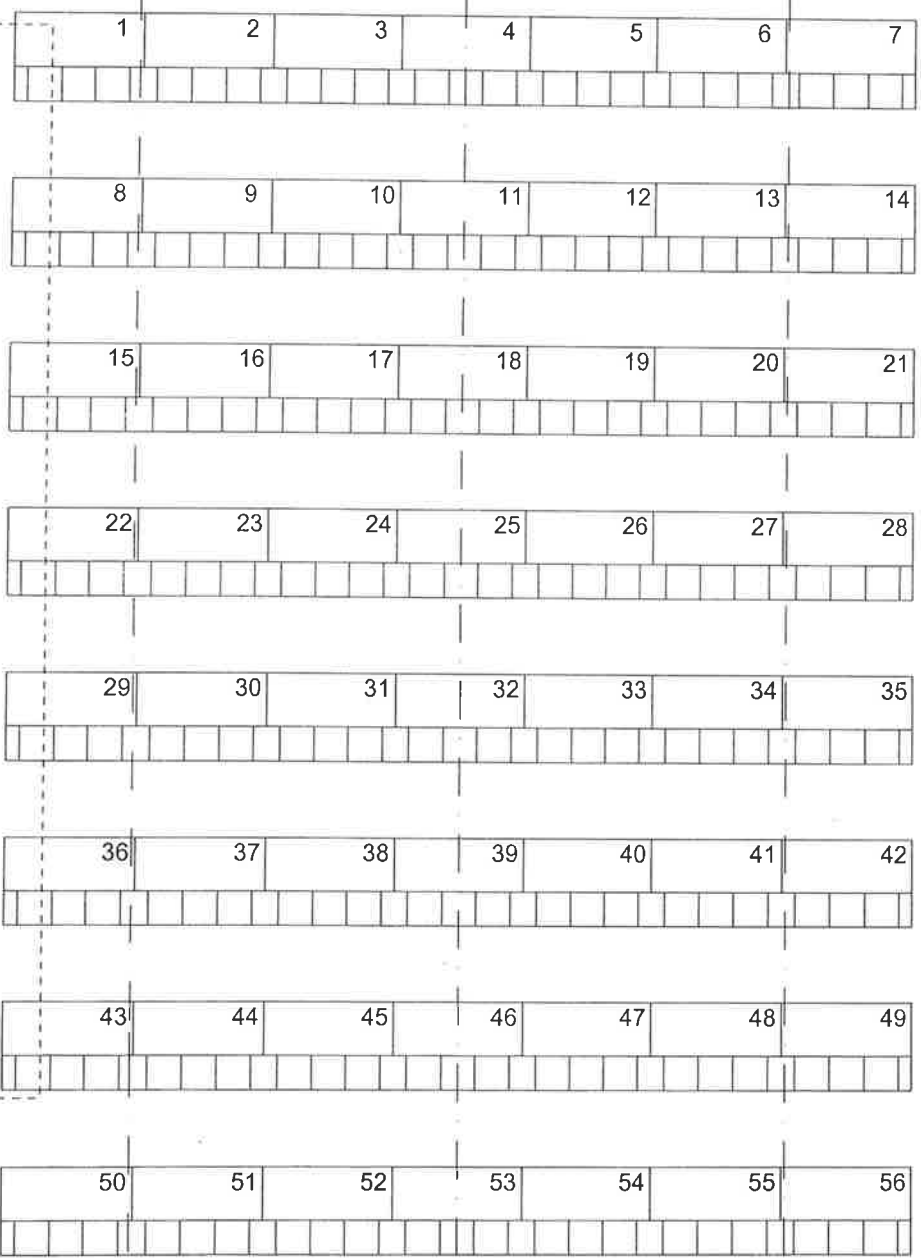

RFB = +0.08
FFB = +0.18

Bühne
58,15 m²

31 RFB = +273.68 = +0.915
FFB = +120mm = +1.035

B: Parkett und Sockel
W: Anstrich
D: Anstrich

iL ca. 4,09 m

Sturz UK = +4,87m = 277,435

Trepp
10.35

33 RFB = +272.765
FFB = +180mm

B: Fliesen und Sockel
W: Anstrich
D: GK, glatt, Abhängung

iL ca. 3,05 m
Zugang

2.6. FESTHALLE: 21 TISCHE
42 SITZPLÄTZE



Genehmigt

Esslingen am Neckar, den 15.02.2005
Landratsamt Esslingen

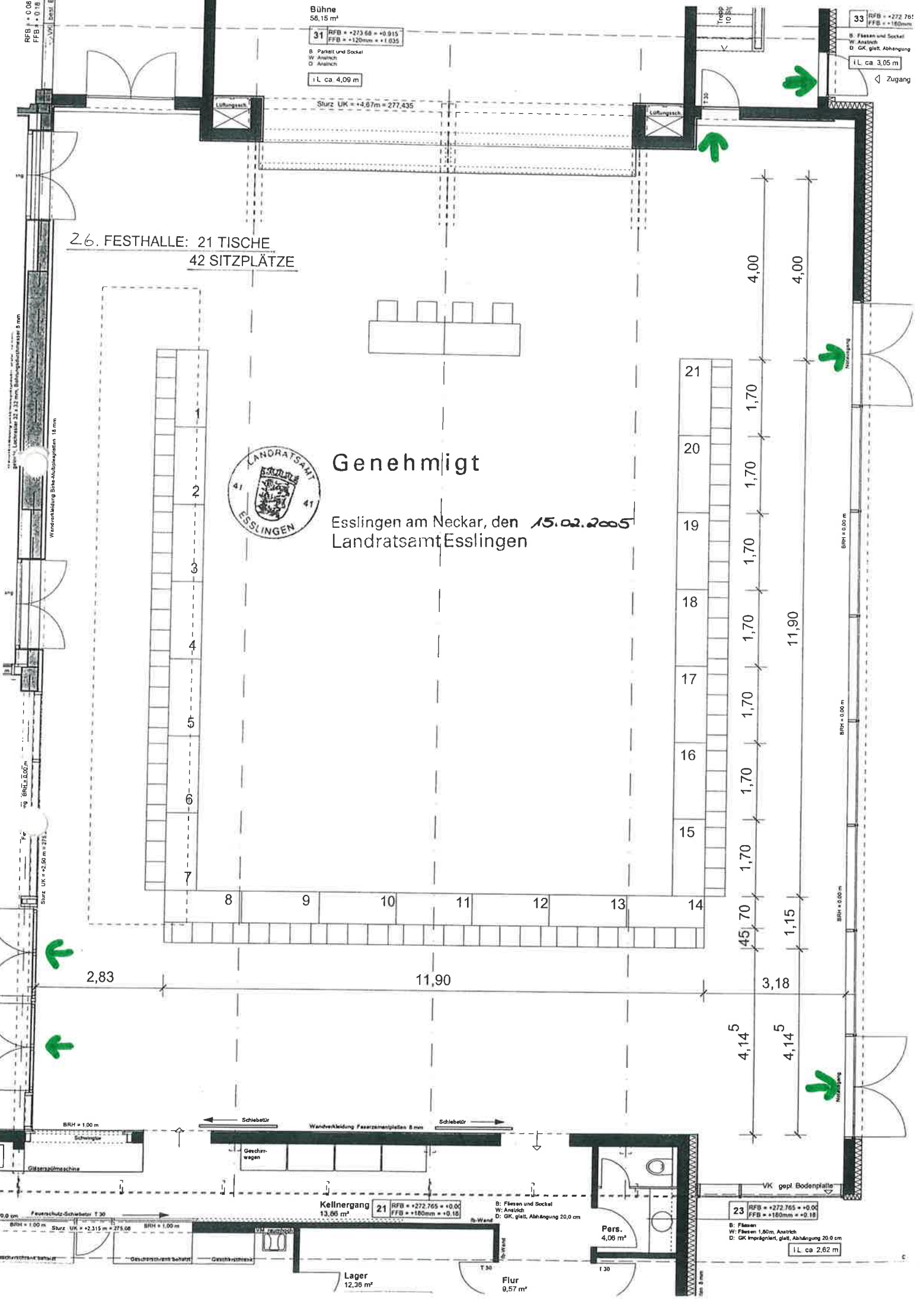

4,00
4,00

21
20
19
18
17
16
15
1,70
1,70
1,70
1,70
1,70
1,70
1,70
1,70
1,70
1,70
1,70
1,70
1,70
11,90

1
2
3
4
5
6
7
8
9
10
11
12
13
14

2,83

11,90

3,18

4,14⁵
4,14⁵

BRH = 1,00 m

Schiebetür

Wandverkleidung Faserzementplatten 8 mm

Schiebetür

Geschirrwagen

Kellnergang 21
RFB = +272.765 = +0.00
FFB = +180mm = +0.18

B: Fliesen und Sockel
W: Anstrich
D: GK, glatt, Abhängung 20,0 cm

Pers.
4,06 m²

23 RFB = +272.765 = +0.00
FFB = +180mm = +0.18

B: Fliesen
W: Fliesen 1,80m, Anstrich
D: GK imprägniert, glatt, Abhängung 20,0 cm

iL ca. 2,82 m

Lager
12,38 m²

Flur
9,57 m²

Feuerschutz-Schiebetür T 30

BRH = 1,00 m Sturz UK = +2,315 m = 274,08 BRH = 1,00 m

Ischorschnitt-Behälter

Geschirrentbehälter

Geschirrvitrine

T 30

T 30

BRH = 0,00 m

BRH = 0,00 m

BRH = 0,00 m

BRH = 0,00 m

BRH = 0,00 m

RFB = +0,08
FFB = +0,18
i.L. ca. 4,09 m

Bühne
58,15 m²
31 RFB = +273,68 = +0,915
FFB = +120mm = +1,035
B: Parkett und Sockel
W: Anstrich
D: Anstrich
i.L. ca. 4,09 m

33 RFB = +272,00 = +0,815
FFB = +180mm = +1,635
B: Fliesen und Sockel
W: Anstrich
D: GK, glatt, Abhängig
i.L. ca. 3,05 m
Zugang



Esslingen am Neckar, den 15.02.2005
Landratsamt Esslingen

27 FESTHALLE: 21 TISCHE mit 42 SITZPLÄTZEN
180 EINZELSITZPLÄTZE

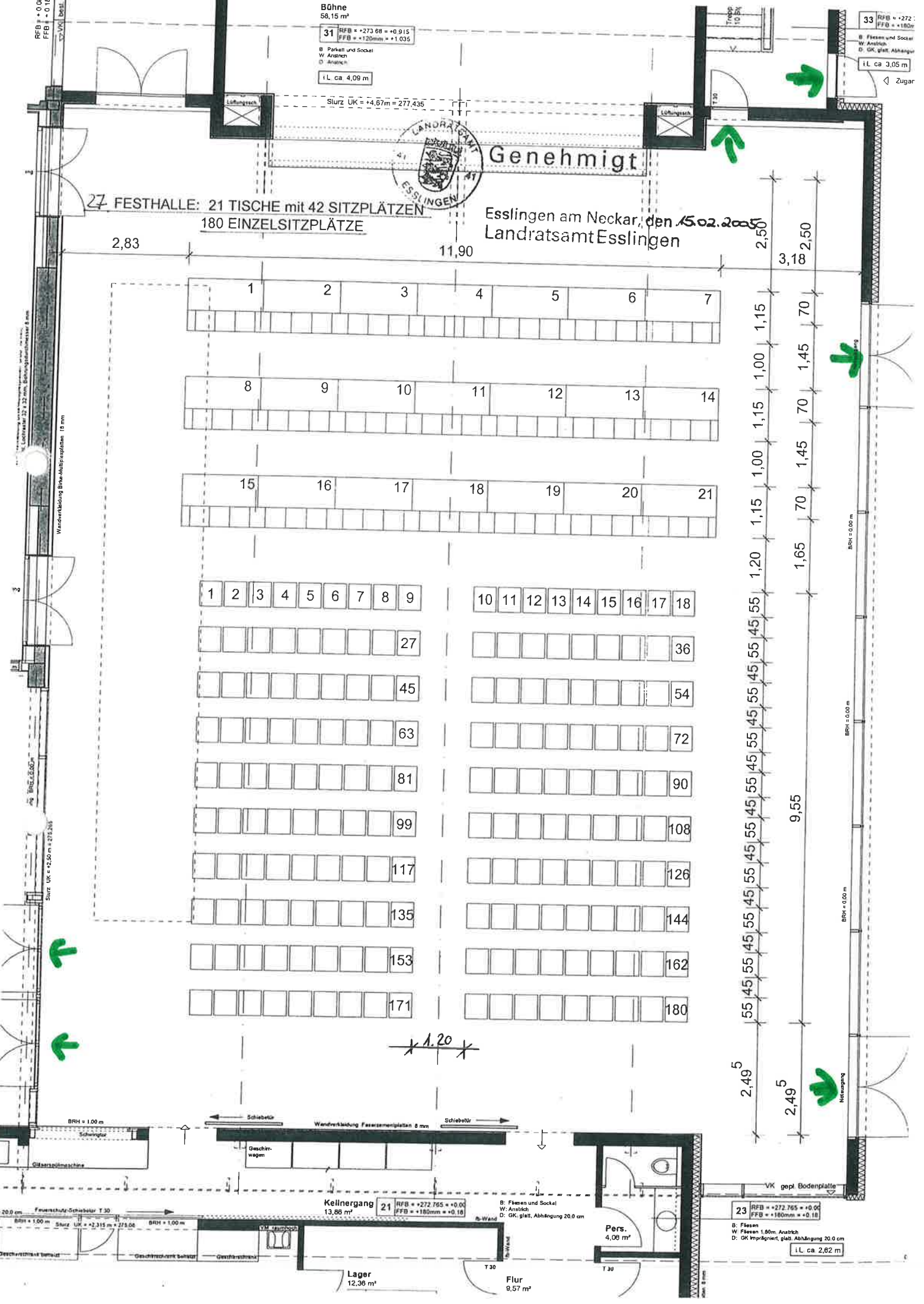

Wandverklebung Brie-Mohleleplatten 10 mm
i.L. ca. 4,09 m

Sturz UK +2,50 m +272,28
BRH = 1,00 m

Feuerschutz-Schiebetür T 30
BRH = 1,00 m
Sturz UK = +2,315 m +271,04
BRH = 1,00 m

Kellnereingang
13,86 m²
21 RFB = +272,765 = +0,90
FFB = +180mm = +1,68
B: Fliesen und Sockel
W: Anstrich
D: GK, glatt, Abhängig 20,0 cm

Pers.
4,06 m²

23 RFB = +272,765 = +0,90
FFB = +180mm = +1,68
B: Fliesen
W: Fliesen 1,80m Anstrich
D: GK imprägniert, glatt, Abhängig 20,0 cm
i.L. ca. 2,62 m

Lager
12,36 m²

Flur
9,57 m²

Bühne
58,16 m²
31 RFB = +273,69 = +0,915
FFB = +120mm = +1,035
i.L. ca. 4,09 m

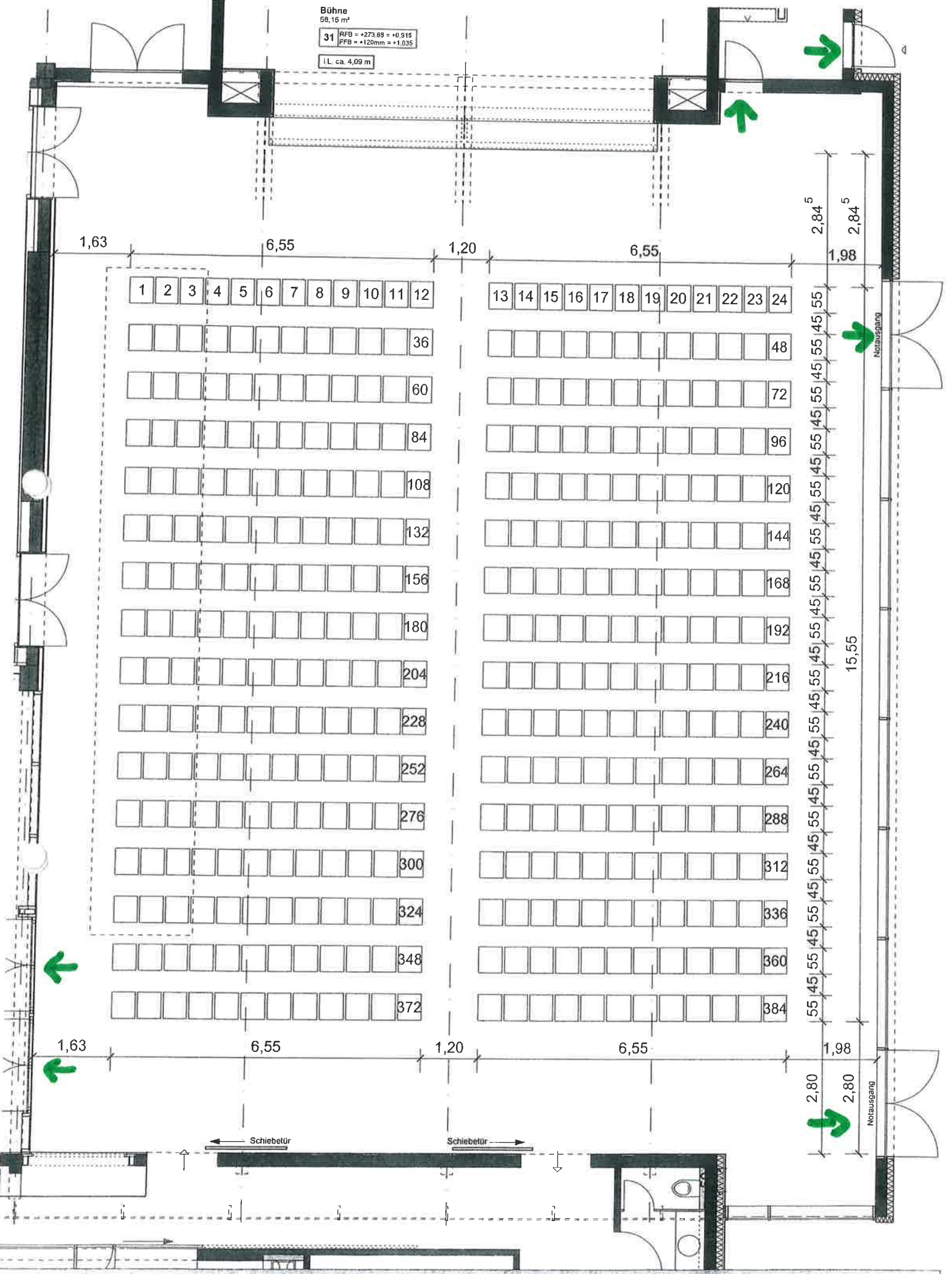

Bühne
58,15 m²
31 RFB = +273,68 = +0,915
FFB = +120mm = +1,035
i.L. ca. 4,00 m

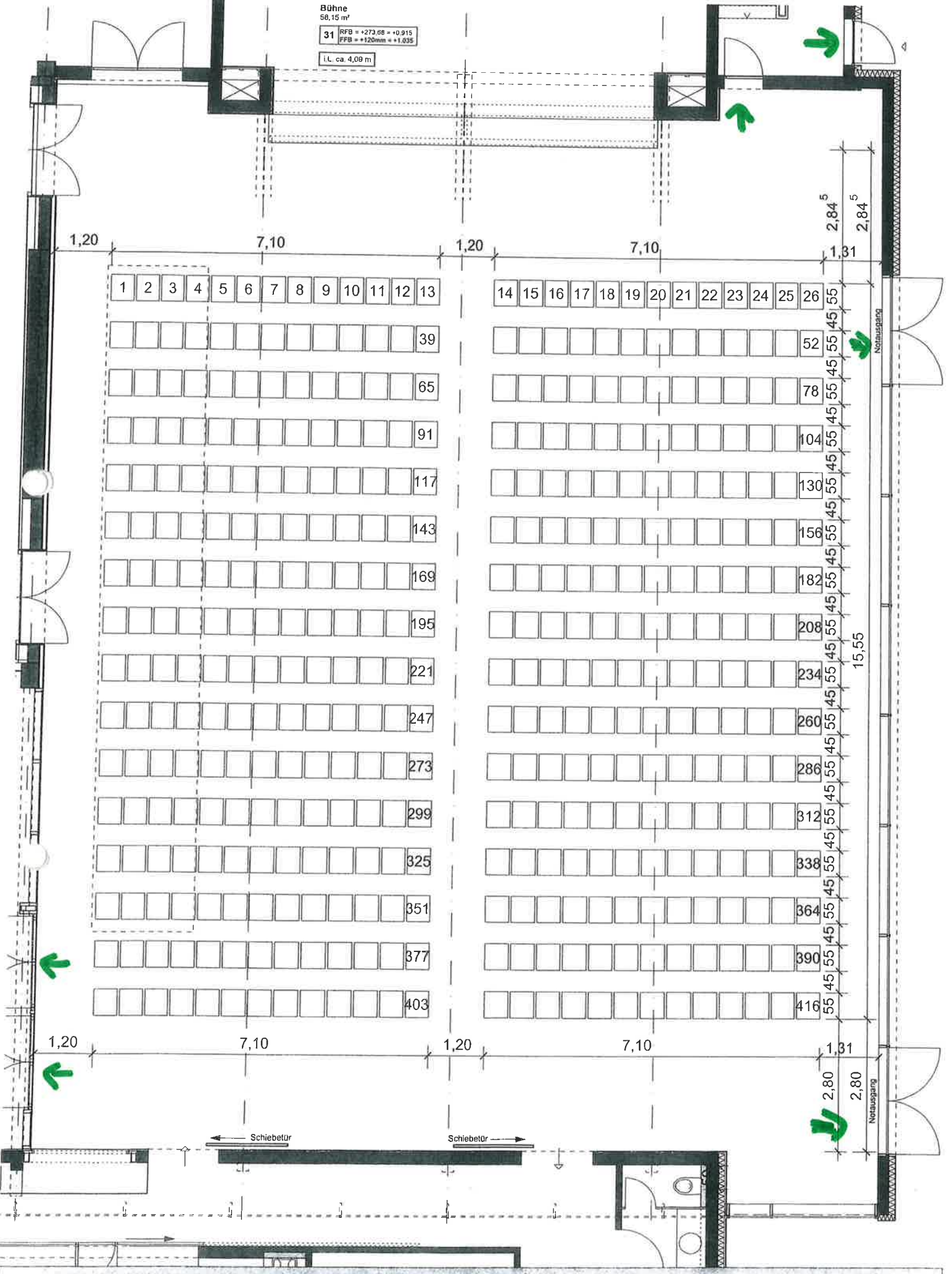

Bühne
56,15 m²
31 RFB = +273,83 = +0,915
PFB = +120mm = +1,035
i.L. ca. 4,00 m

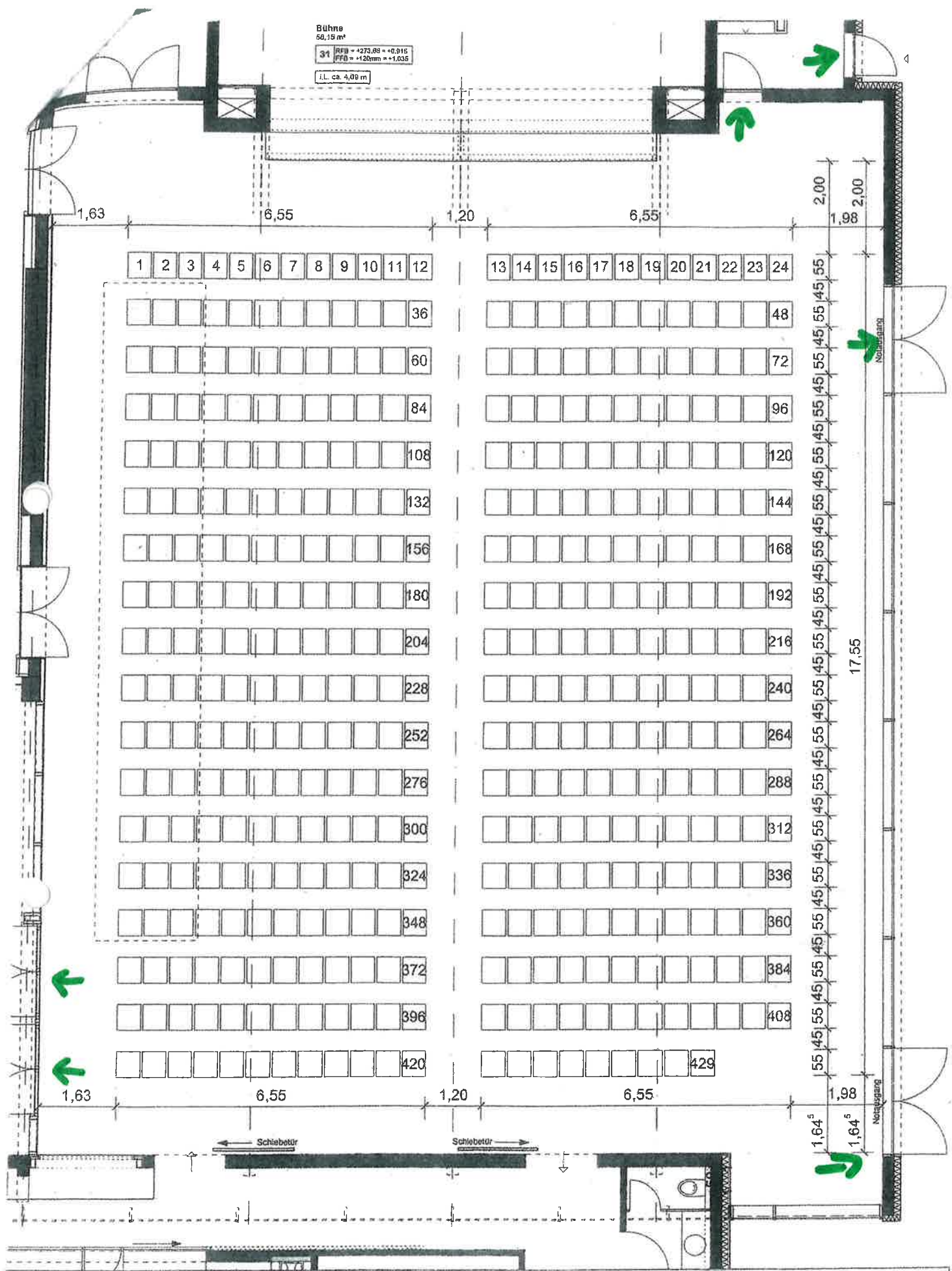

UDEON Festhallentrakt Unterensingen
Bestuhlungsplan Variante 30 429 Sitzplätze

Überarbeitung am 27.07.2006

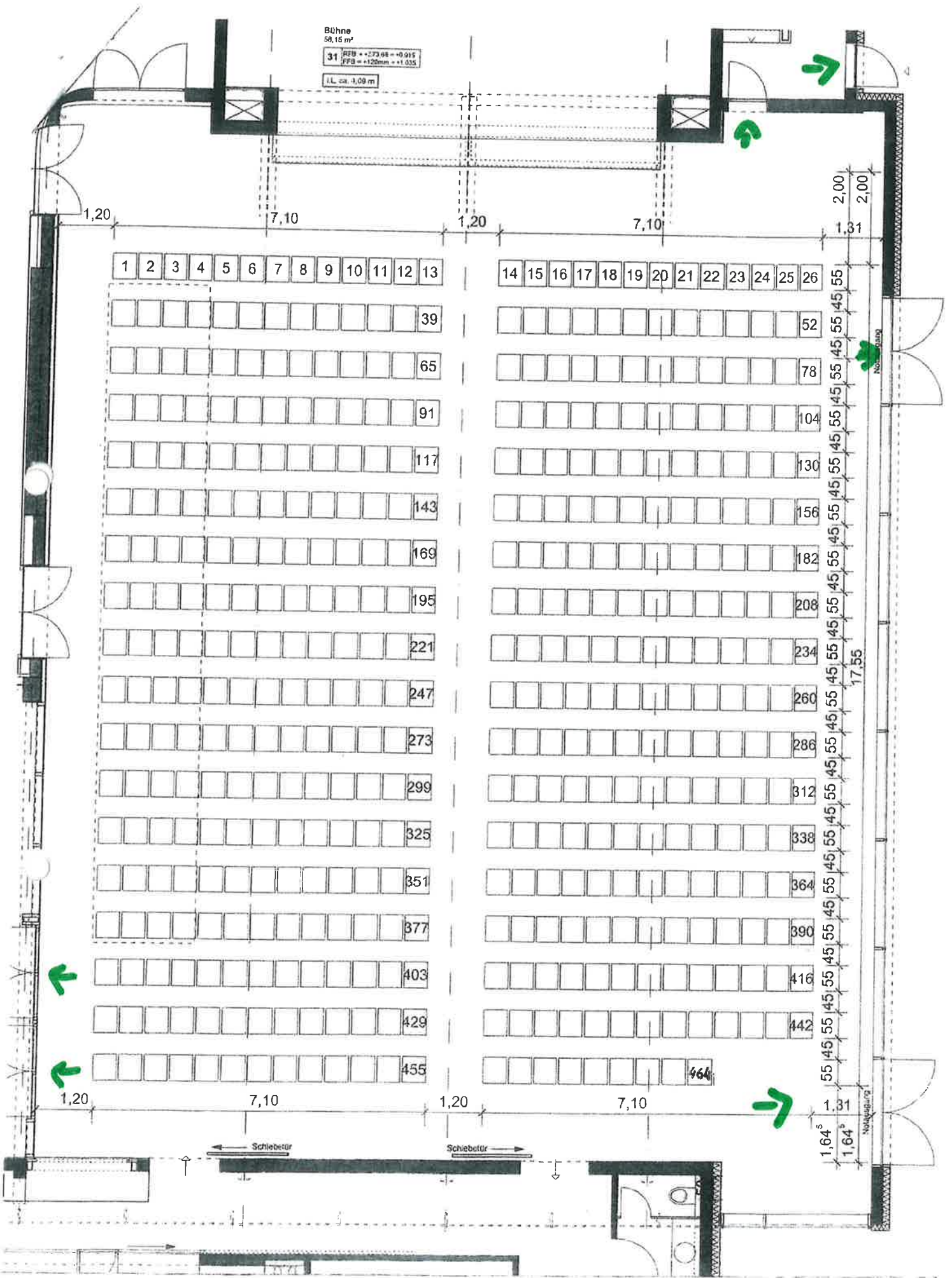

UDEON Festhallentrakt Unterensingen
 Bestuhlungsplan Variante 31 466 Sitzplätze
 464

Überarbeitung am 27.07.2006

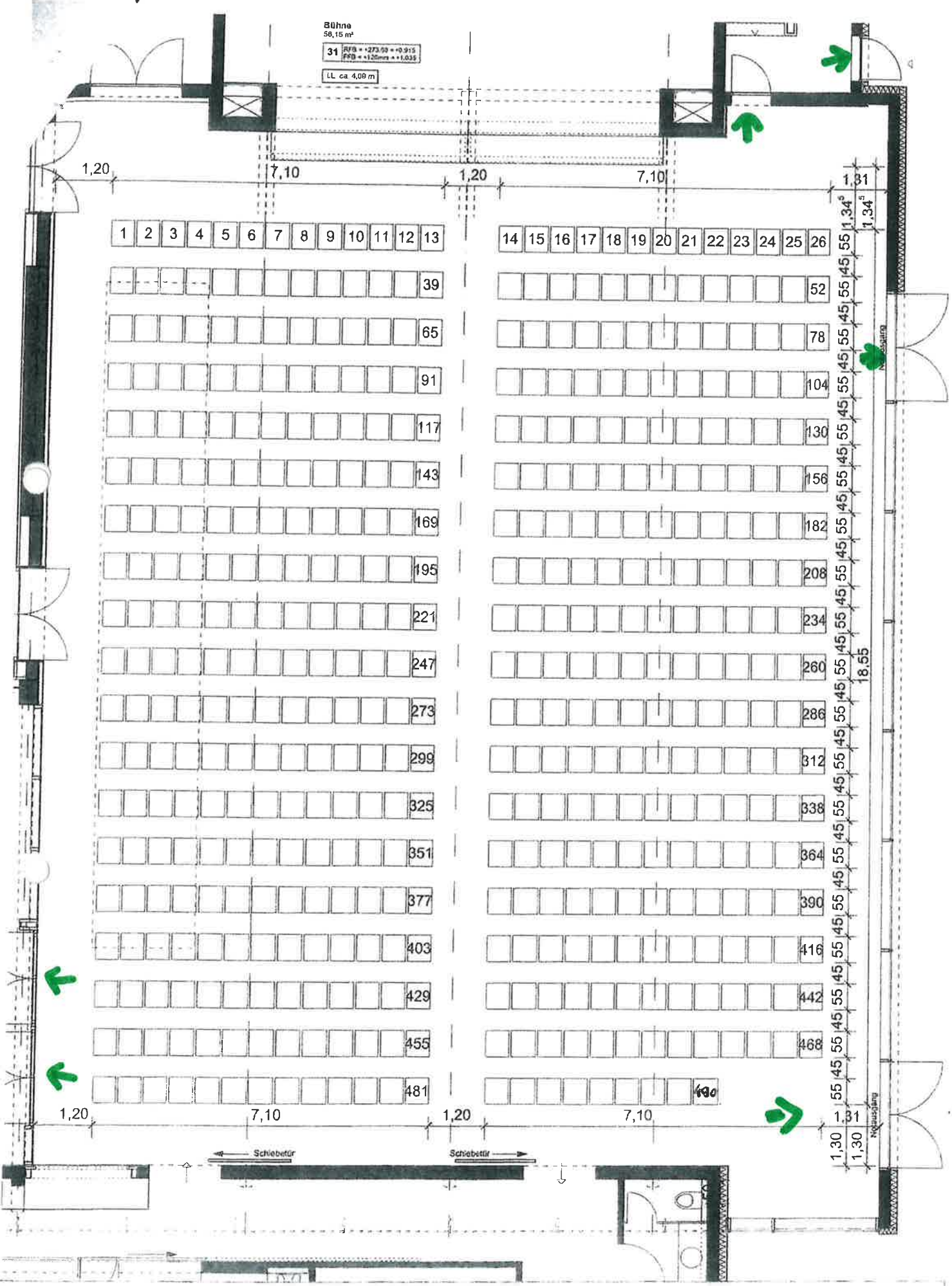

Bühne
58,15 m²
31 RFS = +273,50 = +0,915
FOS = +120mm = +1,035
IL ca. 4,00 m

Bühne
58,15 m²
31 RFB = +273 00 = +0 915
FFB = +120mm = +1,035
i.L. ca. 4,09 m

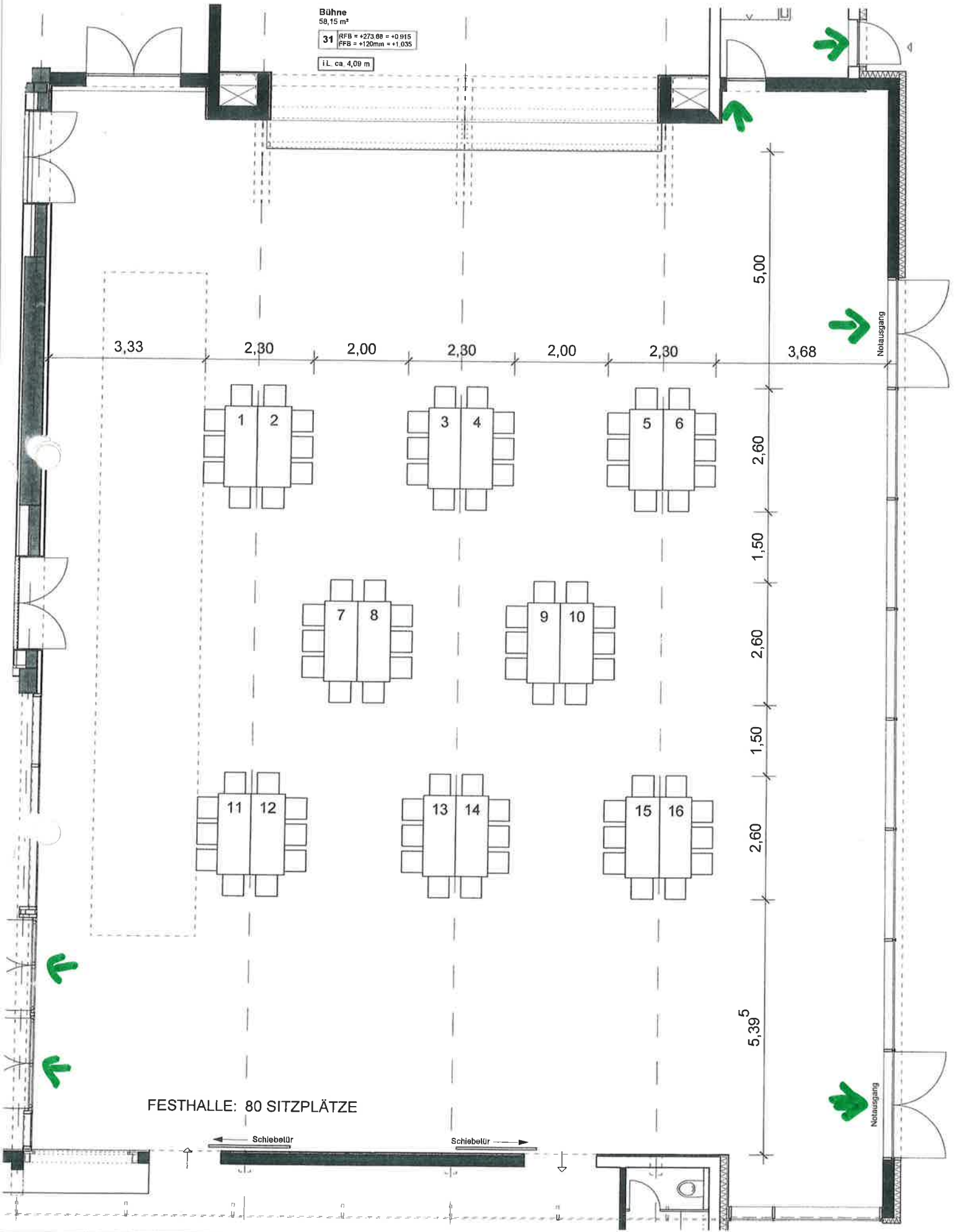

FESTHALLE: 80 SITZPLÄTZE

Schiebetür

Schiebetür

Notausgang

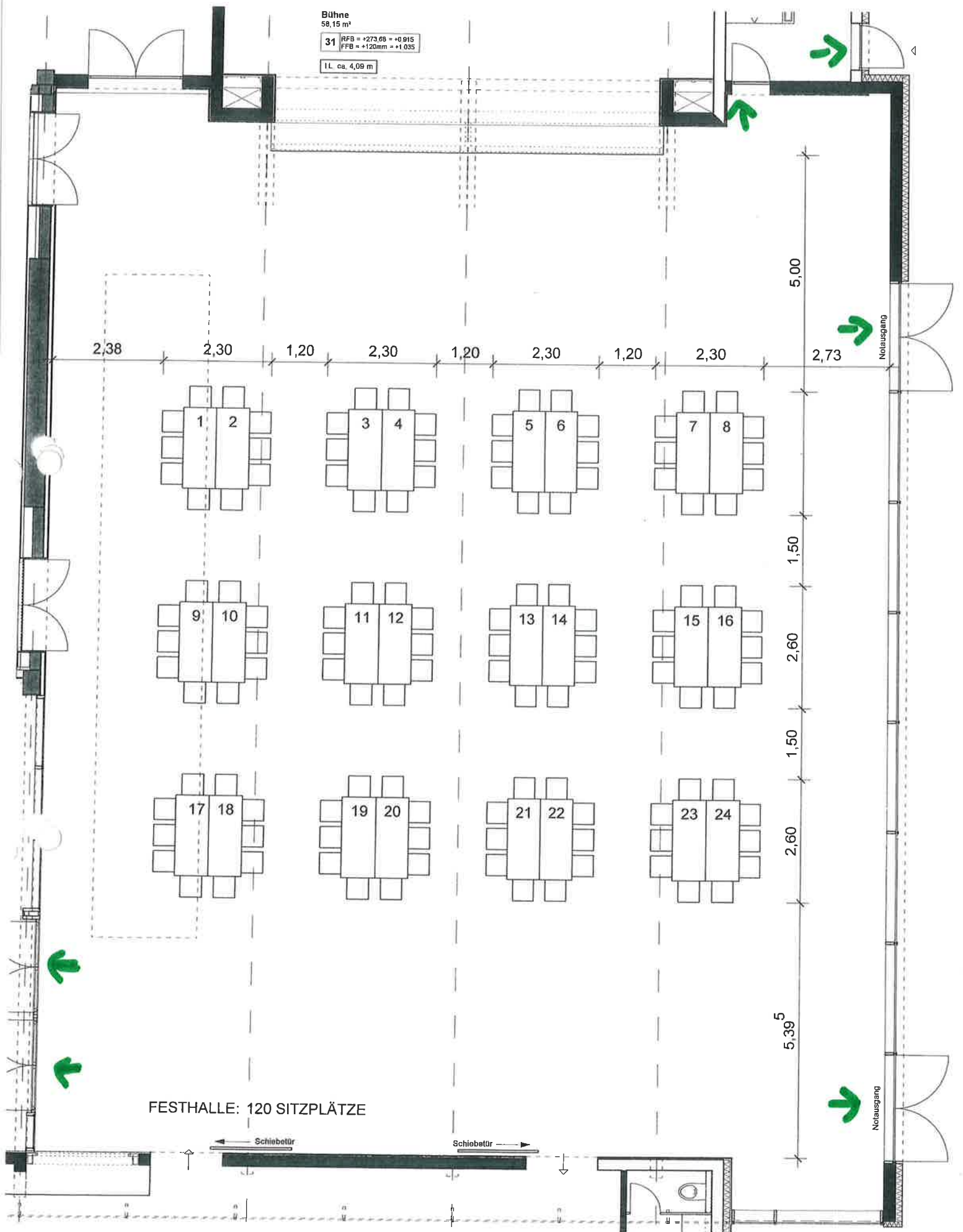

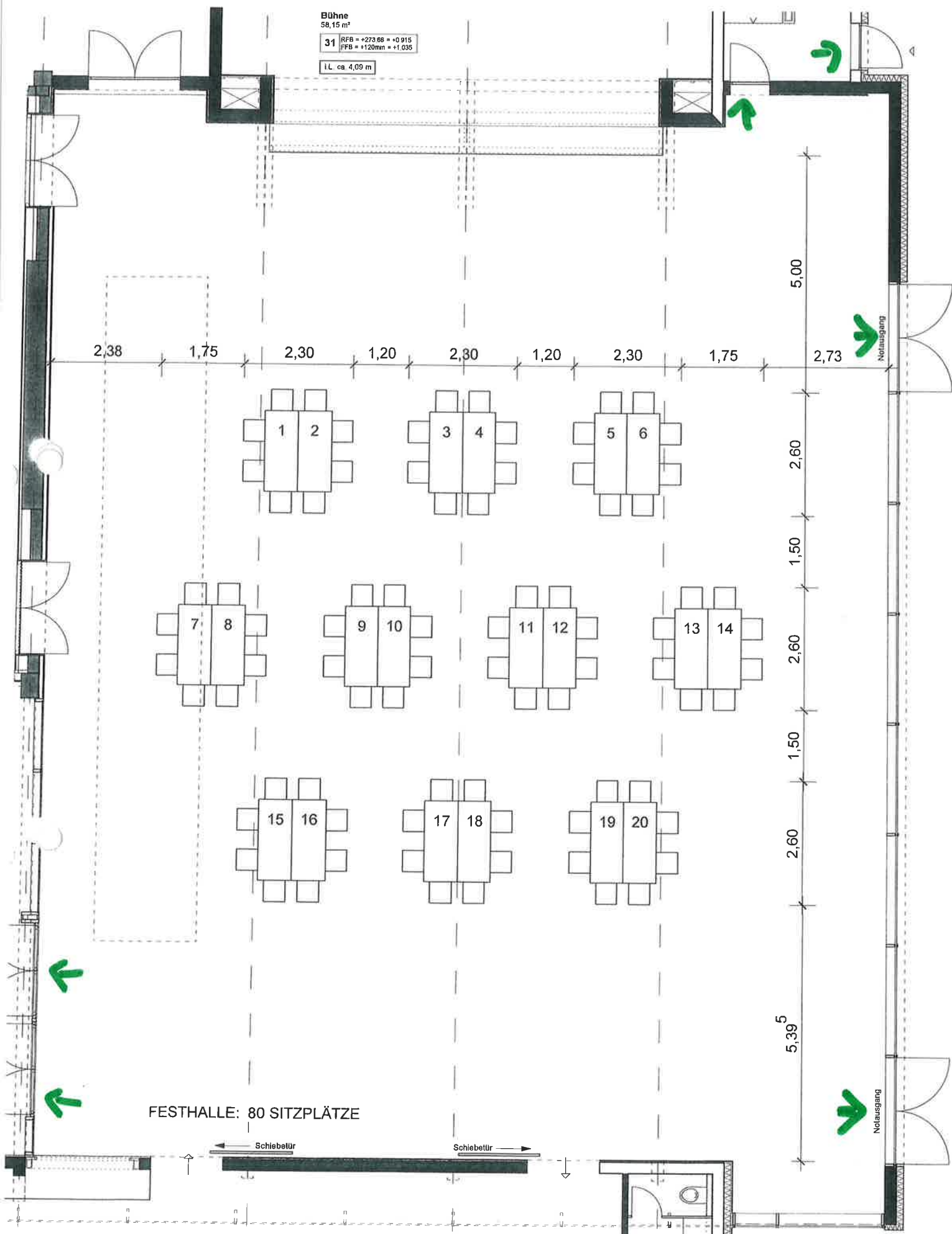

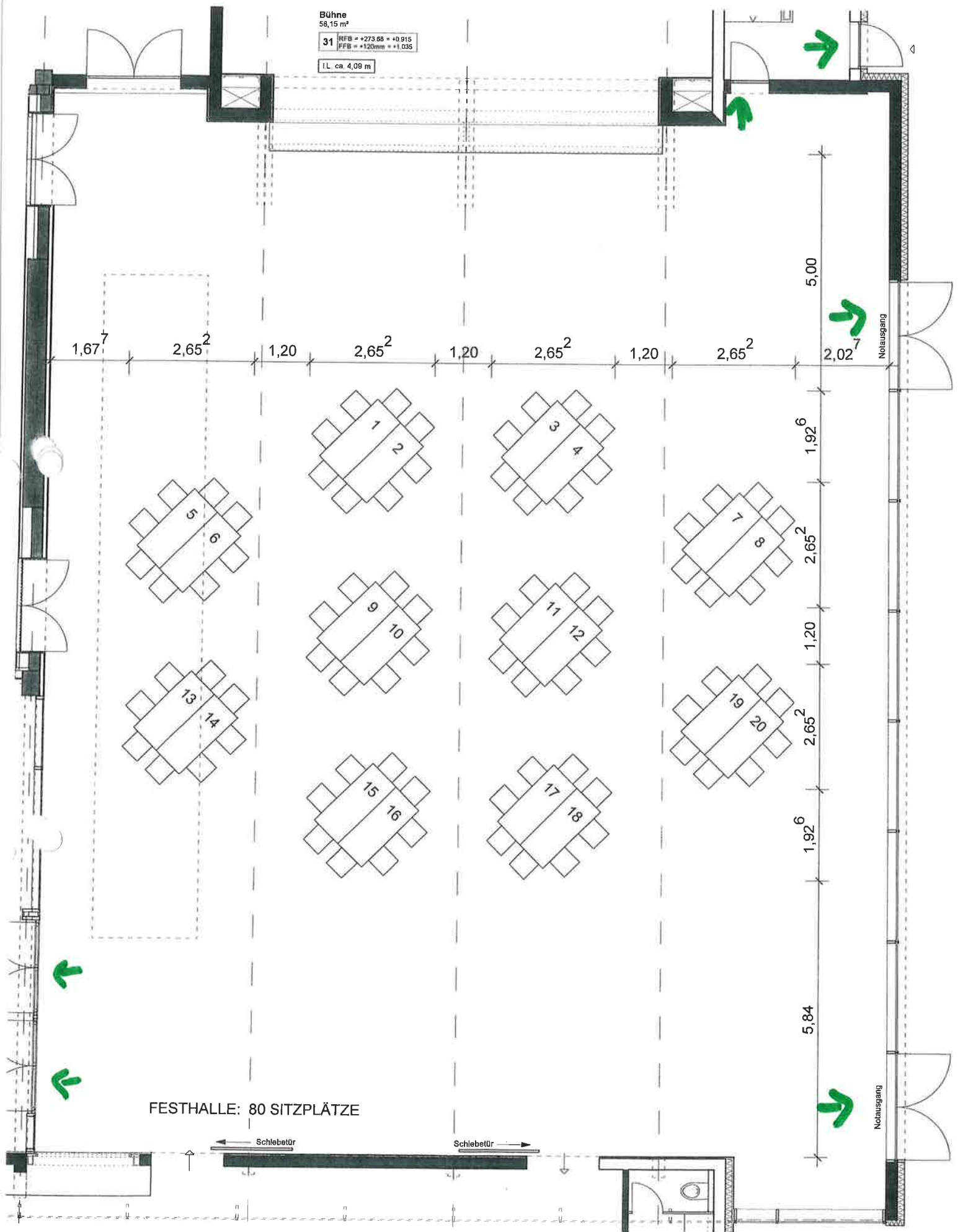

Bühne
58,15 m²
31 RFB = +273.68 e +0.915
FFB = +120mm = +1.035
IL ca. 4,09 m

